

DETAILNÍ INFORMACE O STROMU

DRUH STROMU	<div>Taxon latinsky: Quercus robur</div> <div>Taxon česky: dub letní</div>
VLASTNÍK DAT	<div>Organizace: Povodí Labe - závod Roudnice nad Labem</div> <div>Adresa: Nábřeží 311, Roudnice nad Labem</div> <div>Zodpovědný pracovník: Jana Jonáková (jonakovaja@pla.cz)</div>
LOKALIZACE STROMU	<div>Projekt: Povodí Labe - Generel</div> <div>Skupina ploch: Roudnice nad Labem 2023 - PRAVÝ BŘEH</div> <div>Plocha: mapa č.1 - PB</div> <div>Číslo stromu: 3</div> <div>Číslo štítku: 1162010</div> <div>Souřadnice GPS: 50.437242313, 14.2863638717</div> <div>Katastrální území: Vědomice</div> <div>Parcela: 334/6</div>
DENDROMETRICKÉ PARAMETRY	<div>Výška stromu: 25,0 m</div> <div>Průměr kmene: 98 cm</div> <div>Obvod kmene: 307 cm</div> <div>Průměr koruny: 18,0 m</div> <div>Výška nasazení koruny: 10,0 m</div>
ZHODNOCENÍ STAVU	<div>Fyziologické stáří: senescentní strom (5)</div> <div>Perspektiva: dlouhodobě perspektivní (a)</div> <div>Vitalita: výborná až mírně snížená (1)</div> <div>Stabilita: zhoršená (2)</div> <div>Zdravotní stav: výrazně zhoršený (3)</div> <div>Sadovnická hodnota: ---</div> <div>Celkový stav: ---</div> <div>Poznámka: Odlomená část koruny. Infekce větví. Asymetrická koruna.</div>
UŽIVATELSKÁ POLÍČKA	<div>UDP 16: Vědomice</div> <div>UDP 17: 2023</div>
OŠETŘENÍ STROMU	<div>Řez bezpečnostní (S-RB), Naléhavost: Méně naléhavý zásah, Opakování Jednou za pět let</div> <div>Lokální redukce z důvodu stabilizace (S-LLR), Naléhavost: Méně naléhavý zásah, Opakování Jednou za pět let</div> <div>Odlehčení nestabilních větví. Symetrizovat.</div>
FOTODOKUMENTACE:	<div><div>Odstranit</div></div>

DETAILNÍ INFORMACE O STROMU

DRUH STROMU	<i>Taxon latinsky:</i> Populus x canadensis <i>Taxon česky:</i> topol kanadský
VLASTNÍK DAT	<i>Organizace:</i> Povodí Labe - závod Roudnice nad Labem <i>Adresa:</i> Nábřeží 311, Roudnice nad Labem <i>Zodpovědný pracovník:</i> Jana Jonáková (jonakovaja@pla.cz)
LOKALIZACE STROMU	<i>Projekt:</i> Povodí Labe - General <i>Skupina ploch:</i> Roudnice nad Labem 2023 - PRAVÝ BŘEH <i>Plocha:</i> mapa č.1 - PB <i>Číslo stromu:</i> 12 <i>Číslo štítku:</i> 1162019 <i>Souřadnice GPS:</i> 50.4350940007, 14.2857781443 <i>Katastrální území:</i> Vědomice <i>Parcela:</i> 334/6
DENDROMETRICKÉ PARAMETRY	<i>Výška stromu:</i> 28,0 m <i>Průměr kmene:</i> 142 cm <i>Obvod kmene:</i> 445 cm <i>Průměr koruny:</i> 14,0 m <i>Výška nasazení koruny:</i> 9,0 m
ZHODNOCENÍ STAVU	<i>Fyziologické stáří:</i> senescentní strom (5) <i>Perspektiva:</i> krátkodobé perspektivní (b) <i>Vitalita:</i> výrazně snižená (3) <i>Stabilita:</i> výrazně zhoršená (3) <i>Zdravotní stav:</i> výrazně zhoršený (3) <i>Sadovnická hodnota:</i> --- <i>Celkový stav:</i> --- <i>Poznámka:</i> Infekce báze kmene. Silné suché větve v koruně.
UŽIVATELSKÁ POLÍČKA	<i>UDP 16:</i> Vědomice <i>UDP 17:</i> 2023
OŠETŘENÍ STROMU	<i>Řez sesazovací (S-RS),</i> Naléhavost: Méně naléhavý zásah, Opakování Jednou za pět roků 30 procent. <i>Řez bezpečnostní (S-RB),</i> Naléhavost: Méně naléhavý zásah, Opakování Jednou za pět roků
FOTODOKUMENTACE:	





DETAILNÍ INFORMACE O STROMU

DRUH STROMU	<div>Taxon latinsky: Quercus robur</div> <div>Taxon český: dub letní</div>
VLASTNÍK DAT	<div>Organizace: Povodí Labe - závod Roudnice nad Labem</div> <div>Adresa: Nábřeží 311, Roudnice nad Labem</div> <div>Zodpovědný pracovník: Jana Jonáková (jonakovaja@pla.cz)</div>
LOKALIZACE STROMU	<div>Projekt: Povodí Labe - General</div> <div>Skupina ploch: Roudnice nad Labem 2023 - PRAVÝ BŘEH</div> <div>Plocha: mapa č.1 - PB</div> <div>Číslo stromu: 21</div> <div>Číslo štítku: 1162028</div> <div>Souřadnice GPS: 50.433897011, 14.2850489187</div> <div>Katastrální území: Vědomice</div> <div>Parcela: 334/6</div>
DENDROMETRICKÉ PARAMETRY	<div>Výška stromu: 15,0 m</div> <div>Průměr kmene: 72 cm</div> <div>Obvod kmene: 226 cm</div> <div>Průměr koruny: 9,0 m</div> <div>Výška nasazení koruny: 5,0 m</div>
ZHODNOCENÍ STAVU	<div>Fyziologické stáří: senescentní strom (5)</div> <div>Perspektiva: krátkodobě perspektivní (b)</div> <div>Vitalita: zřetelně snižená (2)</div> <div>Stabilita: výrazně zhoršená (3)</div> <div>Zdravotní stav: výrazně zhoršený (3)</div> <div>Sadovnická hodnota: ---</div> <div>Celkový stav: ---</div> <div>Poznámka: Výrazně asymetrická koruna a nakloněný kmen. Silné suché větve v koruně. Podezření na infekci kořenů.</div>
UŽIVATELSKÁ POLÍČKA	<div>UDP 16: Vědomice</div> <div>UDP 17: 2023</div>
OŠETŘENÍ STROMU	<div>Řez bezpečnostní (S-RB), Naléhavost: Naléhavý zásah, Opakování Jednou za pět roků</div> <div>Lokální redukce z důvodu stabilizace (S-RLLR), Naléhavost: Naléhavý zásah, Opakování Jednou za pět roků</div> <div>Symetrizovat.</div>



## DETAILNÍ INFORMACE O STROMU

### DRUH STROMU

*Taxon latinsky:* Robinia pseudoacacia

*Taxon český:* trnovník bílý

### VLASTNÍK DAT

*Organizace:* Povodí Labe - závod Roudnice nad Labem

*Adresa:* Nábřeží 311, Roudnice nad Labem

*Zodpovědný pracovník:* Jana Jonáková (jonakovaja@pla.cz)

### LOKALIZACE STROMU

*Projekt:* Povodí Labe - General

*Skupina ploch:* Roudnice nad Labem 2023 - PRAVÝ BŘEH

*Plocha:* mapa č.1 - PB

*Číslo stromu:* 23

*Číslo štítku:* 1162030

*Souřadnice GPS:* 50.4329701648, 14.2838062301

*Katastrální území:* Vědomice

*Parcela:* 334/6

### DENDROMETRICKÉ PARAMETRY

*Výška stromu:* 26,0 m

*Průměr kmene:* 78 cm

*Obvod kmene:* 244 cm

*Průměr koruny:* 11,0 m

*Výška nasazení koruny:* 6,0 m

### ZHODNOCENÍ STAVU

*Fyziologické stáří:* dospělý strom (4)

*Perspektiva:* dlouhodobě perspektivní (a)

*Vitalita:* výborná až mírně snížená (1)

*Stabilita:* zhoršená (2)

*Zdravotní stav:* zhoršený (2)

*Sadovnická hodnota:* ---

*Celkový stav:* ---

*Poznámka:* Asymetrická koruna. Silné suché větve v koruně.

### UŽIVATELSKÁ POLÍČKA

*UDP 16:* Vědomice

*UDP 17:* 2023

### OŠETŘENÍ STROMU

**Řez bezpečnostní (S-RB),** Naléhavost: Méně naléhavý zásah, Opakování Jednou za pět roků



## DETAILNÍ INFORMACE O STROMU

### DRUH STROMU

*Taxon latinsky:* Robinia pseudoacacia

*Taxon česky:* tmovník bílý

### VLASTNÍK DAT

*Organizace:* Povodí Labe - závod Roudnice nad Labem

*Adresa:* Nábřeží 311, Roudnice nad Labem

*Zodpovědný pracovník:* Jana Jonáková (jonakovaja@pla.cz)

### LOKALIZACE STROMU

*Projekt:* Povodí Labe - General

*Skupina ploch:* Roudnice nad Labem 2023 - PRAVÝ BŘEH

*Plocha:* mapa č.1 - PB

*Číslo stromu:* 30

*Číslo štítku:* 1162037

*Souřadnice GPS:* 50.4317220642, 14.281944597

*Katastrální území:* Vědomice

*Parcela:* 334/6

### DENDROMETRICKÉ PARAMETRY

*Výška stromu:* 18,0 m

*Průměr kmene:* 48 cm

30 cm

70 cm

*Obvod kmene:* 150 cm

94 cm

219 cm

*Průměr koruny:* 9,0 m

*Výška nasazení koruny:* m

### ZHODNOCENÍ STAVU

*Fyziologické stáří:* dospělý strom (4)

*Perspektiva:* krátkodobě perspektivní (b)

*Vitalita:* výrazně snižená (3)

*Stabilita:* zhoršená (2)

*Zdravotní stav:* výrazně zhoršený (3)

*Sadovnická hodnota:* ---

*Celkový stav:* ---

*Poznámka:* Nejsilnější kmen je odumřelý.

### UŽIVATELSKÁ POLÍČKA

*UDP 16:* Vědomice

*UDP 17:* 2023

### OŠETŘENÍ STROMU

**Lokální redukce z důvodu stabilizace (S-RLLR),** Naléhavost: Bez podstatné naléhavosti

*Odstranit suchý kmen.*



## DETAILNÍ INFORMACE O STROMU

### DRUH STROMU

*Taxon latinsky:* Quercus robur

*Taxon česky:* dub letní

### VLASTNÍK DAT

*Organizace:* Povodí Labe - závod Roudnice nad Labem

*Adresa:* Nábřeží 311, Roudnice nad Labem

*Zodpovědný pracovník:* Jana Jonáková (jonakovaja@pla.cz)

### LOKALIZACE STROMU

*Projekt:* Povodí Labe - General

*Skupina ploch:* Roudnice nad Labem 2023 - PRAVÝ BŘEH

*Plocha:* mapa č.1 - PB

*Číslo stromu:* 31

*Číslo štítku:* 1162038

*Souřadnice GPS:* 50.4316652546, 14.2818259093

*Katastrální území:* Vědomice

*Parcela:* 334/6

### DENDROMETRICKÉ PARAMETRY

*Výška stromu:* 16,0 m

*Průměr kmene:* 86 cm

*Obvod kmene:* 270 cm

*Průměr koruny:* 14,0 m

*Výška nasazení koruny:* 5,0 m

### ZHODNOCENÍ STAVU

*Fyziologické stáří:* dospělý strom (4)

*Perspektiva:* dlouhodobě perspektivní (a)

*Vitalita:* výborná až mírně snížená (1)

*Stabilita:* zhoršená (2)

*Zdravotní stav:* výrazně zhoršený (3)

*Sadovnická hodnota:* ---

*Celkový stav:* ---

*Poznámka:* Poškození větví. Odložená část koruny. Silné suché větve v koruně.

### UŽIVATELSKÁ POLÍČKA

*UDP 16:* Vědomice

*UDP 17:* 2023

### OŠETŘENÍ STROMU

**Řez bezpečnostní (S-RB),** Naléhavost: Méně naléhavý zásah, Opakování Jednou za pět roků





DETAILNÍ INFORMACE O STROMU

DRUH STROMU

*Taxon latinsky:* Fraxinus excelsior  
*Taxon český:* jasan ztepilý

VLASTNÍK DAT

*Organizace:* Povodí Labe - závod Roudnice nad Labem  
*Adresa:* Nábřeží 311, Roudnice nad Labem  
*Zodpovědný pracovník:* Jana Jonáková (jonakovaja@pla.cz)

LOKALIZACE STROMU

*Projekt:* Povodí Labe - General  
*Skupina ploch:* Roudnice nad Labem 2023 - PRAVÝ BŘEH  
*Plocha:* mapa č.1 - PB  
*Číslo stromu:* 47  
*Číslo štitku:* 1162054  
*Souřadnice GPS:* 50.4297866417, 14.2769533404  
*Katastrální území:* Vědomice  
*Parcela:* 334/6

DENDROMETRICKÉ PARAMETRY

*Výška stromu:* 27,0 m  
*Průměr kmene:* 90 cm  
*Obvod kmene:* 282 cm  
*Průměr koruny:* 16,0 m  
*Výška nasezení koruny:* 8,0 m

ZHODNOCENÍ STAVU

*Fyziologické stáří:* dospělý strom (4)  
*Perspektiva:* krátkodobě perspektivní (b)  
*Vitalita:* výrazně snižena (3)  
*Stabilita:* zhoršená (2)  
*Zdravotní stav:* výrazně zhoršený (3)  
*Sadovnícká hodnota:* ---  
*Celkový stav:* ---  
*Poznámka:* Dynamicky prosychá. Silné suché větve v koruně.

UŽIVATELSKÁ POLÍČKA

*UDP 16:* Vědomice  
*UDP 17:* 2023

OŠETŘENÍ STROMU

**Řez bezpečnostní (S-RB),** Naléhavost: Naléhavý zásah, Opakování Jednou za pět roků



## DETAILNÍ INFORMACE O STROMU

### DRUH STROMU

*Taxon latinsky:* Salix alba

*Taxon český:* vrba bílá

### VLASTNÍK DAT

*Organizace:* Povodí Labe - závod Roudnice nad Labem

*Adresa:* Nábřeží 311, Roudnice nad Labem

*Zodpovědný pracovník:* Jana Jonáková (jonakovaja@pla.cz)

### LOKALIZACE STROMU

*Projekt:* Povodí Labe - General

*Skupina ploch:* Roudnice nad Labem 2023 - PRAVÝ BŘEH

*Plocha:* mapa č.10 - PB

*Číslo stromu:* 5

*Číslo štítku:* 1162112

*Souřadnice GPS:* 50.4107245481, 14.4348087186

*Katastrální území:* Liběchov

*Parcela:* 1343/7

### DENDROMETRICKÉ PARAMETRY

*Výška stromu:* 16,0 m

*Průměr kmene:* 96 cm

*Obvod kmene:* 301 cm

*Průměr koruny:* 15,0 m

*Výška nasazení koruny:* 2,0 m

### ZHODNOCENÍ STAVU

*Fyziologické stáří:* dospělý strom (4)

*Perspektiva:* dlouhodobě perspektivní (a)

*Vitalita:* výborná až mírně snižená (1)

*Stabilita:* výrazně zhoršená (3)

*Zdravotní stav:* výrazně zhoršený (3)

*Sadovnická hodnota:* ---

*Celkový stav:* ---

*Poznámka:* Infekce báze kmene. Podezření na infekci kořenů.

### UŽIVATELSKÁ POLÍČKA

*UDP 16:* Liběchov

*UDP 17:* 2023

### OŠETŘENÍ STROMU

*Řez sesazovací (S-RS), Naléhavost:* Méně naléhavý zásah, Opakování Jednou za deset roků  
20 procent.



## DETAILNÍ INFORMACE O STROMU

### DRUH STROMU

*Taxon latinsky:* Populus x canadensis

*Taxon česky:* topol kanadský

### VLASTNÍK DAT

*Organizace:* Povodí Labe - závod Roudnice nad Labem

*Adresa:* Nábřeží 311, Roudnice nad Labem

*Zodpovědný pracovník:* Jana Jonáková (jonakovaja@pla.cz)

### LOKALIZACE STROMU

*Projekt:* Povodí Labe - General

*Skupina ploch:* Roudnice nad Labem 2023 - PRAVÝ BŘEH

*Plocha:* mapa č.10 - PB

*Číslo stromu:* 9

*Číslo štítku:* 1162116

*Souřadnice GPS:* 50.4108918473, 14.4344640548

*Katastrální území:* Liběchov

*Parcela:* 1360

### DENDROMETRICKÉ PARAMETRY

*Výška stromu:* 24,0 m

*Průměr kmene:* 112 cm

*Obvod kmene:* 351 cm

*Průměr koruny:* 12,0 m

*Výška nasazení koruny:* 5,0 m

### ZHODNOCENÍ STAVU

*Fyziologické stáří:* senescentní strom (5)

*Perspektiva:* krátkodobě perspektivní (b)

*Vitalita:* zřetelně snižená (2)

*Stabilita:* výrazně zhoršená (3)

*Zárovňový stav:* výrazně zhoršený (3)

*Sadovnická hodnota:* ---

*Celkový stav:* ---

*Poznámka:* Silné suché větve v koruně. Infekce větví.

### UŽIVATELSKÁ POLÍČKA

*UDP 16:* Liběchov

*UDP 17:* 2023

### OŠETŘENÍ STROMU

**Lokální redukce z důvodu stabilizace (S-RLLR), Naléhavost:** Naléhavý zásah

*Odstranit mrtvý pahýl.*





## DETAILNÍ INFORMACE O STROMU

### DRUH STROMU

*Taxon latinsky:* Populus x canadensis  
*Taxon český:* topol kanadský

### VLASTNÍK DAT

*Organizace:* Povodí Labe - závod Roudnice nad Labem  
*Adresa:* Nábřeží 311, Roudnice nad Labem  
*Zodpovědný pracovník:* Jana Jonáková (jonakovaja@pla.cz)

### LOKALIZACE STROMU

*Projekt:* Povodí Labe - General  
*Skupina ploch:* Roudnice nad Labem 2023 - PRAVÝ BŘEH  
*Plocha:* mapa č.10 - PB  
*Číslo stromu:* 18  
*Číslo štítku:* 1162125  
*Souřadnice GPS:* 50.410960647, 14.4330994809  
*Katastrální území:* Liběchov  
*Parcela:* 1343/1

### DENDROMETRICKÉ PARAMETRY

*Výška stromu:* 12,0 m  
*Průměr kmene:* 122 cm  
*Obvod kmene:* 383 cm  
*Průměr koruny:* 12,0 m  
*Výška nasazení koruny:* 5,0 m

### ZHODNOCENÍ STAVU

*Fyziologické stáří:* senescentní strom (5)  
*Perspektiva:* krátkodobě perspektivní (b)  
*Vitalita:* zřetelně snižená (2)  
*Stabilita:* výrazně zhoršená (3)  
*Zdravotní stav:* výrazně zhoršený (3)  
*Sadovnická hodnota:* ---  
*Celkový stav:* ---  
*Poznámka:* Silné suché větve v koruně. Asymetrická koruna. Infekce větví.

### UŽIVATELSKÁ POLÍČKA

*UDP 16:* Liběchov  
*UDP 17:* 2023

### OŠETŘENÍ STROMU

**Řez bezpečnostní (S-RB),** Naléhavost: Naléhavý zásah, Opakování Jednou za pět roků

**Lokální redukce z důvodu stabilizace (S-RLLR),** Naléhavost: Naléhavý zásah, Opakování Jednou za pět roků  
*Odlehčení nestabilních větví. Symetrizovat.*





## DETAILNÍ INFORMACE O STROMU

### DRUH STROMU

*Taxon latinsky:* Populus x canadensis  
*Taxon česky:* topol kanadský

### VLASTNÍK DAT

*Organizace:* Povodí Labe - závod Roudnice nad Labem  
*Adresa:* Nábřeží 311, Roudnice nad Labem  
*Zodpovědný pracovník:* Jana Jonáková (jonakovaja@pla.cz)

### LOKALIZACE STROMU

*Projekt:* Povodí Labe - General  
*Skupina ploch:* Roudnice nad Labem 2023 - PRAVÝ BŘEH  
*Plocha:* mapa č.10 - PB  
*Číslo stromu:* 19  
*Číslo štítku:* 1162126  
*Souřadnice GPS:* 50.411180281, 14.4328771916  
*Katastrální území:* Liběchov  
*Parcelsa:* 1360

### DENDROMETRICKÉ PARAMETRY

*Výška stromu:* 21,0 m  
*Průměr kmene:* 152 cm  
*Obvod kmene:* 477 cm  
*Průměr koruny:* 15,0 m  
*Výška narážení koruny:* 5,0 m

### ZHODNOCENÍ STAVU

*Fyziologické stáří:* senescentní strom (5)  
*Perspektiva:* krátkodobá perspektivní (b)  
*Vitalita:* zřetelně snižená (2)  
*Stabilita:* zhoršená (2)  
*Zdravotní stav:* výrazně zhoršený (3)  
*Sadovnická hodnota:* ---  
*Celkový stav:* ---  
*Poznámka:* Infekce kmene. Silné suché větve v koruně.

### UŽIVATELSKÁ POLÍČKA

*UDP 16:* Liběchov  
*UDP 17:* 2023

### OŠETŘENÍ STROMU

**Řez bezpečnostní (S-RB),** Naléhavost: Méně naléhavý zásah, Opakování Jednou za pět roků



## DETAILNÍ INFORMACE O STROMU

### DRUH STROMU

*Taxon latinsky:* Populus x canadensis

*Taxon česky:* topol kanadský

### VLASTNÍK DAT

*Organizace:* Povodí Labe - závod Roudnice nad Labem

*Adresa:* Nábřeží 311, Roudnice nad Labem

*Zodpovědný pracovník:* Jana Jonáková (jonakovaja@pla.cz)

### LOKALIZACE STROMU

*Projekt:* Povodí Labe - General

*Skupina ploch:* Roudnice nad Labem 2023 - PRAVÝ BŘEH

*Plocha:* mapa č.10 - PB

*Číslo stromu:* 31

*Číslo štítku:* 1162137

*Souřadnice GPS:* 50.4122646182, 14.4318512479

*Katastrální území:* Liběchov

*Parcela:* 1343/5

### DENDROMETRICKÉ PARAMETRY

*Výška stromu:* 26,0 m

*Průměr kmene:* 112 cm

*Obvod kmene:* 351 cm

*Průměr koruny:* 18,0 m

*Výška nasazení koruny:* 2,0 m

### ZHODNOCENÍ STAVU

*Fyziologické stáří:* senescentní strom (5)

*Perspektiva:* krátkodobě perspektivní (b)

*Vitalita:* zřetelně snižená (2)

*Stabilita:* výrazně zhoršená (3)

*Zárovňní stav:* výrazně zhoršený (3)

*Sadovnická hodnota:* ---

*Celkový stav:* ---

*Poznámka:* Asymetrická koruna. Silné suché větve v koruně. Infekce větví. Dutina ve kmeni.

### UŽIVATELSKÁ POLÍČKA

*UDP 16:* Liběchov

*UDP 17:* 2023

### OŠETŘENÍ STROMU

**Řez sesazovací (S-RS), Naléhavost:** Méně naléhavý zásah, Opakování Jednou za deset roků  
*30 procent.*



## DETAILNÍ INFORMACE O STROMU

### DRUH STROMU

*Taxon latinsky:* Salix fragilis

*Taxon česky:* vrba křehká

### VLASTNÍK DAT

*Organizace:* Povodí Labe - závod Roudnice nad Labem

*Adresa:* Nábřeží 311, Roudnice nad Labem

*Zodpovědný pracovník:* Jana Jonáková (jonakovaja@pla.cz)

### LOKALIZACE STROMU

*Projekt:* Povodí Labe - General

*Skupina ploch:* Roudnice nad Labem 2023 - PRAVÝ BŘEH

*Plocha:* mapa č.10 - PB

*Číslo stromu:* 36

*Číslo štítku:* 1162143

*Souřadnice GPS:* 50.4123028629, 14.4315240184

*Katastrální území:* Liběchov

*Parcela:* 1343/5

### DENDROMETRICKÉ PARAMETRY

*Výška stromu:* 10,0 m

*Průměr kmene:* 52 cm

72 cm

32 cm

75 cm

*Obvod kmene:* 163 cm

226 cm

100 cm

235 cm

*Průměr koruny:* 16,0 m

*Výška nasazení koruny:* m

### ZHODNOCENÍ STAVU

*Fyziologické stáří:* dospělý strom (4)

*Perspektiva:* krátkodobě perspektivní (b)

*Vitalita:* zřetelně snižená (2)

*Stabilita:* výrazně zhoršená (3)

*Zdravotní stav:* silně narušený (4)

*Sadovnická hodnota:* ---

*Celkový stav:* ---

*Poznámka:* Infikovaná a z větší části odumřelá silná kosterní větev.

### UŽIVATELSKÁ POLÍČKA

*UDP 16:* Liběchov

*UDP 17:* 2023

### OŠETŘENÍ STROMU

**Řez sesazovací (S-RS),** Naléhavost: Naléhavý zásah, Opakování Jednou za deset roků  
*Sesadit o cca 50% nebo zcela odstranit.*





## DETAILNÍ INFORMACE O STROMU

### DRUH STROMU

*Taxon latinsky:* Salix fragilis  
*Taxon česky:* vrba křehká

### VLASTNÍK DAT

*Organizace:* Povodí Labe - závod Roudnice nad Labem  
*Adresa:* Nábřeží 311, Roudnice nad Labem  
*Zodpovědný pracovník:* Jana Jonáková (jonakovaja@pla.cz)

### LOKALIZACE STROMU

*Projekt:* Povodí Labe - General  
*Skupina ploch:* Roudnice nad Labem 2023 - PRAVÝ BŘEH  
*Plocha:* mapa č.10 - PB  
*Číslo stromu:* 45  
*Číslo štítku:* 1162150  
*Souřadnice GPS:* 50.4128395677, 14.4306898514  
*Katastrální území:* Liběchov  
*Parcela:* 1343/5

### DENDROMETRICKÉ PARAMETRY

*Výška stromu:* 10,0 m  
*Průměr kmene:* 52 cm                      53 cm                      48 cm                      32 cm  
*Obvod kmene:* 163 cm                      166 cm                      150 cm                      100 cm  
*Průměr koruny:* 16,0 m  
*Výška nasazení koruny:* m

### ZHODNOCENÍ STAVU

*Fyziologické stáří:* senescentní strom (5)  
*Perspektiva:* krátkodobě perspektivní (b)  
*Vitalita:* zřetelně snižena (2)  
*Stabilita:* zhoršená (2)  
*Zdravotní stav:* výrazně zhoršený (3)  
*Sadovnická hodnota:* ---  
*Celkový stav:* ---  
*Poznámka:* Částečně vyvrácený, ale stabilní. Zavěšená větve v koruně.

### UŽIVATELSKÁ POLÍČKA

*UDP 16:* Liběchov  
*UDP 17:* 2023

### OŠETŘENÍ STROMU

**Lokální redukce z důvodu stabilizace (S-RLLR),** Naléhavost: Méně naléhavý zásah, Opakování Jednou za pět roků  
*Odlehčení nestabilních větví*  
**Řez bezpečnostní (S-RB),** Naléhavost: Méně naléhavý zásah, Opakování Jednou za pět roků





## DETAILNÍ INFORMACE O STROMU

### DRUH STROMU

*Taxon latinsky:* Salix alba

*Taxon český:* vrba bílá

### VLASTNÍK DAT

*Organizace:* Povodí Labe - závod Roudnice nad Labem

*Adresa:* Nábřeží 311, Roudnice nad Labem

*Zodpovědný pracovník:* Jana Jonáková (jonakovaja@pla.cz)

### LOKALIZACE STROMU

*Projekt:* Povodí Labe - General

*Skupina ploch:* Roudnice nad Labem 2023 - PRAVÝ BŘEH

*Plocha:* mapa č.10 - PB

*Číslo stromu:* 61

*Číslo štítku:* 1162168

*Souřadnice GPS:* 50.4136567798, 14.4290084404

*Katastrální území:* Liběchov

*Parcela:* 1360

### DENDROMETRICKÉ PARAMETRY

*Výška stromu:* 17,0 m

*Průměr kmene:* 105 cm

68 cm

*Obvod kmene:* 329 cm

213 cm

*Průměr koruny:* 18,0 m

*Výška nasazení koruny:* 1,0 m

### ZHODNOCENÍ STAVU

*Fyziologické stáří:* dospělý strom (4)

*Perspektiva:* krátkodobě perspektivní (b)

*Vitalita:* výrazně snižená (3)

*Stabilita:* výrazně zhoršená (3)

*Zdravotní stav:* výrazně zhoršený (3)

*Sadovnická hodnota:* ---

*Celkový stav:* ---

*Poznámka:* . Infekce báze kmene. Infekce kosterního větvení. Dynamicky prosychá. Suchý vrchol.

### UŽIVATELSKÁ POLÍČKA

*UDP 16:* Liběchov

*UDP 17:* 2023

### OŠETŘENÍ STROMU

**Řez sesazovací (S-RS), Naléhavost:** Naléhavý zásah, Opakování Jednou za deset roků  
30 procent.



## DETAILNÍ INFORMACE O STROMU

### DRUH STROMU

*Taxon latinsky:* Populus x canadensis

*Taxon česky:* topol kanadský

### VLASTNÍK DAT

*Organizace:* Povodí Labe - závod Roudnice nad Labem

*Adresa:* Nábřeží 311, Roudnice nad Labem

*Zodpovědný pracovník:* Jana Jonáková (jonakovaja@pla.cz)

### LOKALIZACE STROMU

*Projekt:* Povodí Labe - General

*Skupina ploch:* Roudnice nad Labem 2023 - PRAVÝ BŘEH

*Plocha:* mapa č.10 - PB

*Číslo stromu:* 64

*Číslo štítku:* 1162171

*Souřadnice GPS:* 50.4138753448, 14.4286614296

*Katastrální území:* Liběchov

*Parcela:* 1360

### DENDROMETRICKÉ PARAMETRY

*Výška stromu:* 14,0 m

*Průměr kmene:* 115 cm

*Obvod kmene:* 361 cm

*Průměr koruny:* 9,0 m

*Výška nasazení koruny:* 1,0 m

### ZHODNOCENÍ STAVU

*Fyziologické stáří:* senescentní strom (5)

*Perspektiva:* krátkodobě perspektivní (b)

*Vitalita:* výrazně snižená (3)

*Stabilita:* výrazně zhoršená (3)

*Zdravotní stav:* výrazně zhoršený (3)

*Sadovnická hodnota:* ---

*Celkový stav:* ---

*Poznámka:* Suchý vrchol. Silné suché větve v koruně.

### UŽIVATELSKÁ POLÍČKA

*UDP 16:* Liběchov

*UDP 17:* 2023

### OŠETŘENÍ STROMU

**Řez sesazovací (S-RS),** Naléhavost: Naléhavý zásah, Opakování Jednou za deset roků  
30 procent.



## DETAILNÍ INFORMACE O STROMU

### DRUH STROMU

*Taxon latinsky:* Salix alba

*Taxon český:* vrba bílá

### VLASTNÍK DAT

*Organizace:* Povodí Labe - závod Roudnice nad Labem

*Adresa:* Nábřeží 311, Roudnice nad Labem

*Zodpovědný pracovník:* Jana Jonáková (jonakovaja@pla.cz)

### LOKALIZACE STROMU

*Projekt:* Povodí Labe - General

*Skupina ploch:* Roudnice nad Labem 2023 - PRAVÝ BŘEH

*Plocha:* mapa č.10 - PB

*Číslo stromu:* 68

*Číslo štítku:* 1162175

*Souřadnice GPS:* 50.4142011606, 14.4284394768

*Katastrální území:* Liběchov

*Parcela:* 1343/5

### DENDROMETRICKÉ PARAMETRY

*Výška stromu:* 18,0 m

*Průměr kmene:* 172 cm

*Obvod kmene:* 540 cm

*Průměr koruny:* 11,0 m

*Výška nasazení koruny:* 3,0 m

### ZHODNOCENÍ STAVU

*Fyziologické stáří:* dospělý strom (4)

*Perspektiva:* neperspektivní (c)

*Vitalita:* zřetelně snižená (2)

*Stabilita:* výrazně zhoršená (3)

*Zdravotní stav:* silně narušený (4)

*Sadovnická hodnota:* ---

*Celkový stav:* ---

*Poznámka:* Odložená podstatná část koruny. Infekce kmene. Infekce větví. Silné suché větve v koruně.

### UŽIVATELSKÁ POLÍČKA

*UDP 16:* Liběchov

*UDP 17:* 2023

### OŠETŘENÍ STROMU

**Řez sesazovací (S-RS),** Naléhavost: Naléhavý zásah, Opakování Jednou za deset roků  
*Sesadit o 50 procent, případně zcela odstranit.*





## DETAILNÍ INFORMACE O STROMU

### DRUH STROMU

*Taxon latinsky:* Populus x canadensis

*Taxon česky:* topol kanadský

### VLASTNÍK DAT

*Organizace:* Povodí Labe - závod Roudnice nad Labem

*Adresa:* Nábřeží 311, Roudnice nad Labem

*Zodpovědný pracovník:* Jana Jonáková (jonakovaja@pla.cz)

### LOKALIZACE STROMU

*Projekt:* Povodí Labe - General

*Skupina ploch:* Roudnice nad Labem 2023 - PRAVÝ BŘEH

*Plocha:* mapa č.11 - PB

*Číslo stromu:* 30

*Číslo štítku:* 1162216

*Souřadnice GPS:* 50.379489503, 14.452598804

*Katastrální území:* Mělník

*Parcela:* 8065/1

### DENDROMETRICKÉ PARAMETRY

*Výška stromu:* 25,0 m

*Průměr kmene:* 86 cm

62 cm

73 cm

*Obvod kmene:* 270 cm

194 cm

229 cm

*Průměr koruny:* 14,0 m

*Výška nasazení koruny:* 2,0 m

### ZHODNOCENÍ STAVU

*Fyziologické stáří:* dospělý strom (4)

*Perspektiva:* krátkodobě perspektivní (b)

*Vitalita:* výborná až mírně snížená (1)

*Stabilita:* výrazně zhoršená (3)

*Zdravotní stav:* výrazně zhoršený (3)

*Sadovnická hodnota:* ---

*Celkový stav:* ---

*Poznámka:* Tlaková vidlice od báze. Infekce kmene.

### UŽIVATELSKÁ POLÍČKA

*UDP 16:* Mělník

*UDP 17:* 2023

### OŠETŘENÍ STROMU

**Řez sesazovací (S-RS),** Naléhavost: Méně naléhavý zásah, Opakování Jednou za deset roků  
30 procent.





## DETAILNÍ INFORMACE O STROMU

### DRUH STROMU

*Taxon latinsky:* Salix alba

*Taxon česky:* vrba bílá

### VLASTNÍK DAT

*Organizace:* Povodí Labe - závod Roudnice nad Labem

*Adresa:* Nábřeží 311, Roudnice nad Labem

*Zodpovědný pracovník:* Jana Jonáková (jonakovaja@pla.cz)

### LOKALIZACE STROMU

*Projekt:* Povodí Labe - General

*Skupina ploch:* Roudnice nad Labem 2023 - PRAVÝ BŘEH

*Plocha:* mapa č.11 - PB

*Číslo stromu:* 34

*Číslo štítku:* 1162220

*Souřadnice GPS:* 50.3781123734, 14.4524080332

*Katastrální území:* Mělník

*Parcela:* 2691/1

### DENDROMETRICKÉ PARAMETRY

*Výška stromu:* 15,0 m

*Průměr kmene:* 64 cm                      49 cm                      52 cm                      53 cm

*Obvod kmene:* 200 cm                      153 cm                      163 cm                      166 cm

*Průměr koruny:* 8,0 m

*Výška nasazení koruny:* 3,0 m

### ZHODNOCENÍ STAVU

*Fyziologické stáří:* senescentní strom (5)

*Perspektiva:* krátkodobě perspektivní (b)

*Vitalita:* zřetelně snižená (2)

*Stabilita:* zhoršená (2)

*Zdravotní stav:* výrazně zhoršený (3)

*Sadovnická hodnota:* ---

*Celkový stav:* ---

*Poznámka:* Odložená část koruny. Silné suché větve v koruně. Infekce větví.

### UŽIVATELSKÁ POLÍČKA

*UDP 16:* Mělník

*UDP 17:* 2023

### OŠETŘENÍ STROMU

**Řez sesazovací (S-RS),** Naléhavost: Méně naléhavý zásah, Opakování Jednou za deset roků  
30 procent.



## DETAILNÍ INFORMACE O STROMU

### DRUH STROMU

*Taxon latinsky:* Populus x canadensis

*Taxon český:* topol kanadský

### VLASTNÍK DAT

*Organizace:* Povodí Labe - závod Roudnice nad Labem

*Adresa:* Nábřeží 311, Roudnice nad Labem

*Zodpovědný pracovník:* Jana Jonáková (jonakovaja@pla.cz)

### LOKALIZACE STROMU

*Projekt:* Povodí Labe - General

*Skupina ploch:* Roudnice nad Labem 2023 - PRAVÝ BŘEH

*Plocha:* mapa 8.11 - PB

*Číslo stromu:* 57

*Číslo štítku:* 1162243

*Souřadnice GPS:* 50.3808894925, 14.4539694141

*Katastrální území:* Mělník

*Parcela:* 2691/1

### DENDROMETRICKÉ PARAMETRY

*Výška stromu:* 22,0 m

*Průměr kmene:* 83 cm

*Obvod kmene:* 260 cm

*Průměr koruny:* 16,0 m

*Výška nasazení koruny:* 5,0 m

### ZHODNOCENÍ STAVU

*Fyziologické stáří:* dospělý strom (4)

*Perspektiva:* krátkodobě perspektivní (b)

*Vitalita:* zřetelně snižená (2)

*Stabilita:* výrazně zhoršená (3)

*Zdravotní stav:* výrazně zhoršený (3)

*Sadovnická hodnota:* ---

*Celkový stav:* ---

*Poznámka:* Přetížené a infikované větve.

### UŽIVATELSKÁ POLÍČKA

*UDP 16:* Mělník

*UDP 17:* 2023

### OŠETŘENÍ STROMU

**Řez bezpečnostní (S-RB),** Naléhavost: Méně naléhavý zásah, Opakování Jednou za pět roků

**Lokální redukce z důvodu stabilizace (S-RLLR),** Naléhavost: Méně naléhavý zásah, Opakování Jednou za pět roků

*Odléštění nestabilních větví*



## DETAILNÍ INFORMACE O STROMU

### DRUH STROMU

*Taxon latinsky:* Populus x canadensis

*Taxon česky:* topol kanadský

### VLASTNÍK DAT

*Organizace:* Povodí Labe - závod Roudnice nad Labem

*Adresa:* Nábřeží 311, Roudnice nad Labem

*Zodpovědný pracovník:* Jana Jonáková (jonakovaja@pla.cz)

### LOKALIZACE STROMU

*Projekt:* Povodí Labe - General

*Skupina ploch:* Roudnice nad Labem 2023 - PRAVÝ BŘEH

*Plocha:* mapa č.11 - PB

*Číslo stromu:* 58

*Číslo štítku:* 1162244

*Souřadnice GPS:* 50.380929473, 14.4539932187

*Katastrální území:* Mělník

*Parcela:* 2691/1

### DENDROMETRICKÉ PARAMETRY

*Výška stromu:* 22,0 m

*Průměr kmene:* 74 cm

*Obvod kmene:* 232 cm

*Průměr koruny:* 16,0 m

*Výška nasazení koruny:* 5,0 m

### ZHODNOCENÍ STAVU

*Fyziologické stáří:* dospělý strom (4)

*Perspektiva:* krátkodobě perspektivní (b)

*Vitalita:* zřetelně snižená (2)

*Stabilita:* výrazně zhoršená (3)

*Zdravotní stav:* výrazně zhoršený (3)

*Sadovnická hodnota:* ---

*Celkový stav:* ---

*Poznámka:* Přetížené a infikované větve.

### UŽIVATELSKÁ POLÍČKA

*UDP 16:* Mělník

*UDP 17:* 2023

### OŠETŘENÍ STROMU

**Lokální redukce z důvodu stabilizace (S-RLLR),** Naléhavost: Méně naléhavý zásah, Opakování Jednou za pět roků

*Odlehčení nestabilních větví.*

**Řez bezpečnostní (S-RB),** Naléhavost: Méně naléhavý zásah, Opakování Jednou za pět roků





## DETAILNÍ INFORMACE O STROMU

### DRUH STROMU

*Taxon latinsky:* Populus x canadensis

*Taxon český:* topol kanadský

### VLASTNÍK DAT

*Organizace:* Povodí Labe - závod Roudnice nad Labem

*Adresa:* Nábřeží 311, Roudnice nad Labem

*Zodpovědný pracovník:* Jana Jonáková (jonakovaja@pla.cz)

### LOKALIZACE STROMU

*Projekt:* Povodí Labe - General

*Skupina ploch:* Roudnice nad Labem 2023 - PRAVÝ BŘEH

*Plocha:* mapa č.11 - PB

*Číslo stromu:* 59

*Číslo štítku:* 1162245

*Souřadnice GPS:* 50.3809694534, 14.4540170233

*Katastrální území:* Mělník

*Parcela:* 2691/1

### DENDROMETRICKÉ PARAMETRY

*Výška stromu:* 22,0 m

*Průměr kmene:* 78 cm

*Obvod kmene:* 244 cm

*Průměr koruny:* 16,0 m

*Výška nasazení koruny:* 5,0 m

### ZHODNOCENÍ STAVU

*Fyziologické stáří:* dospělý strom (4)

*Perspektiva:* krátkodobě perspektivní (b)

*Vitalita:* zřetelně snižená (2)

*Stabilita:* výrazně zhoršená (3)

*Zdravotní stav:* výrazně zhoršený (3)

*Sadovnická hodnota:* ---

*Celkový stav:* ---

*Poznámka:* Odlomená část koruny. Zavěšená větev v koruně.

### UŽIVATELSKÁ POLÍČKA

*UDP 16:* Mělník

*UDP 17:* 2023

### OŠETŘENÍ STROMU

**Řez bezpečnostní (S-RB), Naléhavost:** Naléhavý zásah, Opakování Jednou za pět roků



## DETAILNÍ INFORMACE O STROMU

### DRUH STROMU

*Taxon latinsky:* Populus x canadensis

*Taxon český:* topol kanadský

### VLASTNÍK DAT

*Organizace:* Povodí Labe - závod Roudnice nad Labem

*Adresa:* Nábřeží 311, Roudnice nad Labem

*Zodpovědný pracovník:* Jana Jonáková (jonakovaja@pla.cz)

### LOKALIZACE STROMU

*Projekt:* Povodí Labe - General

*Skupina ploch:* Roudnice nad Labem 2023 - PRAVÝ BŘEH

*Plocha:* mapa č.11 - PB

*Číslo stromu:* 63

*Číslo štítku:* 1162249

*Souřadnice GPS:* 50.3815702243, 14.4544012498

*Katastrální území:* Mělník

*Parcela:* 2691/1

### DENDROMETRICKÉ PARAMETRY

*Výška stromu:* 19,0 m

*Průměr kmene:* 58 cm

*Obvod kmene:* 182 cm

*Průměr koruny:* 16,0 m

*Výška nasazení koruny:* 5,0 m

### ZHODNOCENÍ STAVU

*Fyziologické stáří:* dospělý strom (4)

*Perspektiva:* krátkodobě perspektivní (b)

*Vitalita:* zřetelně snižená (2)

*Stabilita:* výrazně zhoršená (3)

*Zdravotní stav:* výrazně zhoršený (3)

*Sadovnická hodnota:* ---

*Celkový stav:* ---

*Poznámka:* Silné suché větve v koruně.

### UŽIVATELSKÁ POLÍČKA

*UDP 16:* Mělník

*UDP 17:* 2023

### OŠETŘENÍ STROMU

**Řez bezpečnostní (S-RB), Naléhavost:** Naléhavý zásah, Opakování Jednou za pět roků



DETAILNÍ INFORMACE O STROMU

DRUH STROMU

Taxon latinsky: Populus x canadensis  
Taxon český: topol kanadský

VLASTNÍK DAT

Organizace: Povodí Labe - závod Roudnice nad Labem  
Adresa: Nábřeží 311, Roudnice nad Labem  
Zodpovědný pracovník: Jana Jonáková (jonakovaja@pla.cz)

LOKALIZACE STROMU

Projekt: Povodí Labe - General  
Skupina ploch: Roudnice nad Labem 2023 - PRAVÝ BŘEH  
Plocha: mapa č.11 - PB  
Číslo stromu: 71  
Číslo štítku: 1162257  
Souřadnice GPS: 50.3829744222, 14.4555940637  
Katastrální území: Mělník  
Parcela: 2691/1

DENDROMETRICKÉ PARAMETRY

Výška stromu: 19,0 m		
Průměr kmene: 62 cm	58 cm	52 cm
Obvod kmene: 194 cm	182 cm	163 cm
Průměr koruny: 13,0 m		
Výška nasazení koruny: 6,0 m		

ZHODNOCENÍ STAVU

Fyziologické stáří: dospělý strom (4)  
Perspektiva: krátkodobě perspektivní (b)  
Vitalita: zřetelně snižená (2)  
Stabilita: výrazně zhoršená (3)  
Zdravotní stav: výrazně zhoršený (3)  
Sadovnícká hodnota: ---  
Celkový stav: ---  
Poznámka: Výrazně asymetrická koruna. Silné suché větve v koruně.

UŽIVATELSKÁ POLÍČKA

UDP 16: Mělník  
UDP 17: 2023

OŠETŘENÍ STROMU

Řez sesazovací (S-RS), Naléhavost: Méně naléhavý zásah, Opakování Jednou za deset roků  
30 procent.

Řez bezpečnostní (S-RB), Naléhavost: Méně naléhavý zásah, Opakování Jednou za pět roků





## DETAILNÍ INFORMACE O STROMU

### DRUH STROMU

*Taxon latinsky:* Populus x canadensis

*Taxon česky:* topol kanadský

### VLASTNÍK DAT

*Organizace:* Povodí Labe - závod Roudnice nad Labem

*Adresa:* Nábřeží 311, Roudnice nad Labem

*Zodpovědný pracovník:* Jana Jonáková (jonakovaja@pla.cz)

### LOKALIZACE STROMU

*Projekt:* Povodí Labe - General

*Skupina ploch:* Roudnice nad Labem 2023 - PRAVÝ BŘEH

*Plocha:* mapa č.11 - PB

*Číslo stromu:* 89

*Číslo štítku:* 1162274

*Souřadnice GPS:* 50.3848486747, 14.4571089398

*Katastrální území:* Mělník

*Parcela:* 2691/1

### DENDROMETRICKÉ PARAMETRY

*Výška stromu:* 21,0 m

*Průměr kmene:* 71 cm

*Obvod kmene:* 222 cm

*Průměr koruny:* 7,0 m

*Výška nasazení koruny:* 5,0 m

### ZHODNOCENÍ STAVU

*Fyziologické stáří:* dospělý strom (4)

*Perspektiva:* krátkodobě perspektivní (b)

*Vitalita:* zřetelně snižená (2)

*Stabilita:* zhoršená (2)

*Zdravotní stav:* výrazně zhoršený (3)

*Sadovnická hodnota:* ---

*Celkový stav:* ---

*Poznámka:* Silné suché větve v koruně.

### UŽIVATELSKÁ POLÍČKA

*UDP 16:* Mělník

*UDP 17:* 2023

### OŠETŘENÍ STROMU

**Řez bezpečnostní (S-RB),** Naléhavost: Méně naléhavý zásah, Opakování Jednou za pět roků



## DETAILNÍ INFORMACE O STROMU

### DRUH STROMU

*Taxon latinsky:* Populus x canadensis

*Taxon český:* topol kanadský

### VLASTNÍK DAT

*Organizace:* Povodí Labe - závod Roudnice nad Labem

*Adresa:* Nábřeží 311, Roudnice nad Labem

*Zodpovědný pracovník:* Jana Jonáková (jonakovaja@pla.cz)

### LOKALIZACE STROMU

*Projekt:* Povodí Labe - General

*Skupina ploch:* Roudnice nad Labem 2023 - PRAVÝ BŘEH

*Plocha:* mapa č.11 - PB

*Číslo stromu:* 100

*Číslo štítku:* 1162287

*Souřadnice GPS:* 50.3853555475, 14.457201476

*Katastrální území:* Mělník

*Parcela:* 2686/7

### DENDROMETRICKÉ PARAMETRY

*Výška stromu:* 21,0 m

*Průměr kmene:* 73 cm

*Obvod kmene:* 229 cm

*Průměr koruny:* 11,0 m

*Výška nasažení koruny:* 5,0 m

### ZHODNOCENÍ STAVU

*Fyziologické stáří:* dospělý strom (4)

*Perspektiva:* krátkodobě perspektivní (b)

*Vitalita:* zřetelně snižená (2)

*Stabilita:* zhoršená (2)

*Zdravotní stav:* zhoršený (2)

*Sadovnická hodnota:* ---

*Celkový stav:* ---

### UŽIVATELSKÁ POLÍČKA

*UDP 16:* Mělník

*UDP 17:* 2023

### OŠETŘENÍ STROMU

Lokální redukce z důvodu stabilizace (S-RLLR), Naléhavost: Méně naléhavý zásah, Opakování Jednou za pět roků  
Redukce ve směru objektu potrubí.



## DETAILNÍ INFORMACE O STROMU

### DRUH STROMU

*Taxon latinsky:* Populus x canadensis

*Taxon český:* topol kanadský

### VLASTNÍK DAT

*Organizace:* Povodí Labe - závod Roudnice nad Labem

*Adresa:* Nábřeží 311, Roudnice nad Labem

*Zodpovědný pracovník:* Jana Jonáková (jonakovaja@pla.cz)

### LOKALIZACE STROMU

*Projekt:* Povodí Labe - Generel

*Skupina ploch:* Roudnice nad Labem 2023 - PRAVÝ BŘEH

*Plocha:* mapa č.11 - PB

*Číslo stromu:* 105

*Číslo štítku:* 1162294

*Souřadnice GPS:* 50.3865026722, 14.4581231501

*Katastrální území:* Mělník

*Parcela:* 2691/2

### DENDROMETRICKÉ PARAMETRY

*Výška stromu:* 21,0 m

*Průměr kmene:* 87 cm

*Obvod kmene:* 273 cm

*Průměr koruny:* 12,0 m

*Výška nasazení koruny:* 5,0 m

### ZHODNOCENÍ STAVU

*Fyziologické stáří:* dospělý strom (4)

*Perspektiva:* dlouhodobě perspektivní (a)

*Vitalita:* zřetelně snižená (2)

*Stabilita:* zhoršená (2)

*Zdravotní stav:* zhoršený (2)

*Sadovnická hodnota:* ---

*Celkový stav:* ---

*Poznámka:* Silné suché větve v koruně.

### UŽIVATELSKÁ POLÍČKA

*UDP 16:* Mělník

*UDP 17:* 2023

### OŠETŘENÍ STROMU

**Řez bezpečnostní (S-RB), Naléhavost:** Méně naléhavý zásah, Opakování Jednou za pět roků





## DETAILNÍ INFORMACE O STROMU

### DRUH STROMU

*Taxon latinsky:* Populus x canadensis  
*Taxon český:* topol kanadský

### VLASTNÍK DAT

*Organizace:* Povodí Labe - závod Roudnice nad Labem  
*Adresa:* Nábřeží 311, Roudnice nad Labem  
*Zodpovědný pracovník:* Jana Jonáková (jonakovaja@pla.cz)

### LOKALIZACE STROMU

*Projekt:* Povodí Labe - GenereI  
*Skupina ploch:* Roudnice nad Labem 2023 - PRAVÝ BŘEH  
*Plocha:* mapa č.11 - PB  
*Číslo stromu:* 106  
*Číslo štítku:* 1162295  
*Souřadnice GPS:* 50.3866347842, 14.4582002636  
*Katastrální území:* Mělník  
*Parcela:* 2691/2

### DENDROMETRICKÉ PARAMETRY

*Výška stromu:* 24,0 m  
*Průměr kmene:* 98 cm  
*Obvod kmene:* 307 cm  
*Průměr koruny:* 16,0 m  
*Výška nasazení koruny:* 5,0 m

### ZHODNOCENÍ STAVU

*Fyziologické stáří:* dospělý strom (4)  
*Perspektiva:* dlouhodobě perspektivní (a)  
*Vitalita:* zřetelně snižená (2)  
*Stabilita:* zhoršená (2)  
*Zdravotní stav:* zhoršený (2)  
*Sadovnická hodnota:* ---  
*Celkový stav:* ---  
*Poznámka:* Silné suché větve v koruně.

### UŽIVATELSKÁ POLÍČKA

*UDP 16:* Mělník  
*UDP 17:* 2023

### OŠETŘENÍ STROMU

**Řez bezpečnostní (S-RB), Naléhavost:** Méně naléhavý zásah, Opakování Jednou za pět roků



## DETAILNÍ INFORMACE O STROMU

### DRUH STROMU

*Taxon latinsky:* Quercus robur  
*Taxon česky:* dub letní

### VLASTNÍK DAT

*Organizace:* Povodí Labe - závod Roudnice nad Labem  
*Adresa:* Nábřeží 311, Roudnice nad Labem  
*Zodpovědný pracovník:* Jana Jonáková (jonakovaja@pla.cz)

### LOKALIZACE STROMU

*Projekt:* Povodí Labe - General  
*Skupina ploch:* Roudnice nad Labem 2023 - LEVÝ BŘEH  
*Plocha:* mapa č.12 - LB  
*Číslo stromu:* 1  
*Číslo štítku:* 1160386  
*Souřadnice GPS:* 50.3518757688, 14.4667719331  
*Katastrální území:* Brozánky  
*Parcela:* 225/1

### DENDROMETRICKÉ PARAMETRY

*Výška stromu:* 15,0 m  
*Průměr kmene:* 61 cm  
*Obvod kmene:* 191 cm  
*Průměr koruny:* 15,0 m  
*Výška nasazení koruny:* 2,0 m

### ZHODNOCENÍ STAVU

*Fyziologické stáří:* dospělý strom (4)  
*Perspektiva:* dlouhodobě perspektivní (a)  
*Vitalita:* výborná až mírně snížená (1)  
*Stabilita:* výborná až dobrá (1)  
*Zdravotní stav:* zhoršený (2)  
*Sadovnická hodnota:* ---  
*Celkový stav:* ---

### UŽIVATELSKÁ POLÍČKA

*UDP 16:* Hořín  
*UDP 17:* 2023

### OŠETŘENÍ STROMU

Úprava průjezdného či průchozího profilu (S-RLPV), Naléhavost: Naléhavý zásah, Opakování Jednou za tři roky



DETAILNÍ INFORMACE O STROMU

DRUH STROMU	<i>Taxon latinsky:</i> Populus nigra <i>Taxon česky:</i> topol černý
VLASTNÍK DAT	<i>Organizace:</i> Povodí Labe - závod Roudnice nad Labem <i>Adresa:</i> Nábřeží 311, Roudnice nad Labem <i>Zodpovědný pracovník:</i> Jana Jonáková (jonakovaja@pla.cz)
LOKALIZACE STROMU	<i>Projekt:</i> Povodí Labe - Generel <i>Skupina ploch:</i> Roudnice nad Labem 2023 - LEVÝ BŘEH <i>Plocha:</i> mapa č.12 - LB <i>Číslo stromu:</i> 2 <i>Číslo štítku:</i> 1160387 <i>Souřadnice GPS:</i> 50.3521271358, 14.4663927358 <i>Katastrální území:</i> Brozánky <i>Parcela:</i> 225/1
DENDROMETRICKÉ PARAMETRY	<i>Výška stromu:</i> 26,0 m <i>Průměr kmene:</i> 155 cm <i>Obvod kmene:</i> 486 cm <i>Průměr koruny:</i> 18,0 m <i>Výška nasazení koruny:</i> 5,0 m
ZHDNOCENÍ STAVU	<i>Fyziologické stáří:</i> dospělý strom (4) <i>Perspektiva:</i> dlouhodobě perspektivní (a) <i>Vitalita:</i> výborná až mírně snížená (1) <i>Stabilita:</i> zhoršená (2) <i>Zdravotní stav:</i> výrazně zhoršený (3) <i>Sadovnická hodnota:</i> --- <i>Celkový stav:</i> --- <i>Poznámka:</i> Silné suché větve v koruně. Infekce větví.
UŽIVATELSKÁ POLÍČKA	<i>UDP 16:</i> Hořín <i>UDP 17:</i> 2023
OŠETŘENÍ STROMU	<i>Lokální redukce z důvodu stabilizace (S-RLLR), Naléhavost:</i> Naléhavý zásah, Opakování Jednou za pět roků <i>Odlehčit větvě nad komunikací či chodníkem.</i> <i>Řez bezpečnostní (S-RB), Naléhavost:</i> Naléhavý zásah, Opakování Jednou za pět roků





## DETAILNÍ INFORMACE O STROMU

### DRUH STROMU

*Taxon latinsky:* Populus nigra  
*Taxon česky:* topol černý

### VLASTNÍK DAT

*Organizace:* Povodí Labe - závod Roudnice nad Labem  
*Adresa:* Nábřeží 311, Roudnice nad Labem  
*Zodpovědný pracovník:* Jana Jonáková (jonakovaja@pla.cz)

### LOKALIZACE STROMU

*Projekt:* Povodí Labe - General  
*Skupina ploch:* Roudnice nad Labem 2023 - LEVÝ BŘEH  
*Plocha:* mapa č.12 - LB  
*Číslo stromu:* 3  
*Číslo štítku:* 1160388  
*Souřadnice GPS:* 50.352051191, 14.4664846014  
*Katastrální území:* Brozánky  
*Parcela:* 225/1

### DENDROMETRICKÉ PARAMETRY

*Výška stromu:* 26,0 m  
*Průměr kmene:* 146 cm  
*Obvod kmene:* 458 cm  
*Průměr koruny:* 18,0 m  
*Výška nasažení koruny:* 5,0 m

### ZHODNOCENÍ STAVU

*Fyziologické stáří:* dospělý strom (4)  
*Perspektiva:* krátkodobě perspektivní (b)  
*Vitalita:* výborná až mírně snížená (1)  
*Stabilita:* zhoršená (2)  
*Zdravotní stav:* výrazně zhoršený (3)  
*Sadovnická hodnota:* ---  
*Celkový stav:* ---  
*Poznámka:* Zavěšená větve v koruně. Infekce větví.

### UŽIVATELSKÁ POLÍČKA

*UDP 16:* Hořin  
*UDP 17:* 2023

### OŠETŘENÍ STROMU

**Řez bezpečnostní (S-RB),** Naléhavost: Naléhavý zásah, Opakování Jednou za pět roků



## DETAILNÍ INFORMACE O STROMU

### DRUH STROMU

*Taxon latinsky:* Populus x canadensis

*Taxon česky:* topol kanadský

### VLASTNÍK DAT

*Organizace:* Povodí Labe - závod Roudnice nad Labem

*Adresa:* Nábřeží 311, Roudnice nad Labem

*Zodpovědný pracovník:* Jana Jonáková (jonakovaja@pla.cz)

### LOKALIZACE STROMU

*Projekt:* Povodí Labe - Generel

*Skupina ploch:* Roudnice nad Labem 2023 - LEVÝ BŘEH

*Plocha:* mapa č.12 - LB

*Číslo stromu:* 4

*Číslo štítku:* 1160394

*Souřadnice GPS:* 50.3525920008, 14.4659836989

*Katastrální území:* Brozánky

*Parcela:* 225/1

### DENDROMETRICKÉ PARAMETRY

*Výška stromu:* 25,0 m

*Průměr kmene:* 143 cm

*Obvod kmene:* 449 cm

*Průměr koruny:* 14,0 m

*Výška nasazení koruny:* 8,0 m

### ZHODNOCENÍ STAVU

*Fyziologické stáří:* dospělý strom (4)

*Perspektiva:* krátkodobě perspektivní (b)

*Vitalita:* zřetelně snižená (2)

*Stabilita:* výrazně zhoršená (3)

*Zdravotní stav:* výrazně zhoršený (3)

*Sadovníká hodnota:* ---

*Celkový stav:* ---

*Poznámka:* Infekce báze kmene s dutinou.

### UŽIVATELSKÁ POLÍČKA

*UDP 16:* Hořín

*UDP 17:* 2023

### OŠETŘENÍ STROMU

**Řez bezpečnostní (S-RB),** Naléhavost: Naléhavý zásah, Opakování Jednou za pět roků

**Řez sesazovací (S-RS),** Naléhavost: Naléhavý zásah, Opakování Jednou za pět roků  
30 procent.



## DETAILNÍ INFORMACE O STROMU

### DRUH STROMU

*Taxon latinsky:* Populus x canadensis

*Taxon česky:* topol kanadský

### VLASTNÍK DAT

*Organizace:* Povodí Labe - závod Roudnice nad Labem

*Adresa:* Nábřeží 311, Roudnice nad Labem

*Zodpovědný pracovník:* Jana Jonáková (jonakovaja@pla.cz)

### LOKALIZACE STROMU

*Projekt:* Povodí Labe - General

*Skupina ploch:* Roudnice nad Labem 2023 - LEVÝ BŘEH

*Plocha:* mapa č.12 - LB

*Číslo stromu:* 5

*Číslo štítku:* 1160393

*Souřadnice GPS:* 50.3525295342, 14.4661067452

*Katastrální území:* Brozánky

*Parcela:* 225/1

### DENDROMETRICKÉ PARAMETRY

*Výška stromu:* 25,0 m

*Průměr kmene:* 105 cm

64 cm

*Obvod kmene:* 329 cm

200 cm

*Průměr koruny:* 14,0 m

*Výška nasazení koruny:* 8,0 m

### ZHODNOCENÍ STAVU

*Fyziologické stáří:* dospělý strom (4)

*Perspektiva:* dlouhodobě perspektivní (a)

*Vitalita:* zřetelně snižená (2)

*Stabilita:* výrazně zhoršená (3)

*Zdravotní stav:* výrazně zhoršený (3)

*Sadovnická hodnota:* ---

*Celkový stav:* ---

*Poznámka:* Silné suché větve v koruně. Asymetrická koruna.

### UŽIVATELSKÁ POLÍČKA

*UDP 16:* Hořin

*UDP 17:* 2023

### OŠETŘENÍ STROMU

**Řez bezpečnostní (S-RB),** Naléhavost: Naléhavý zásah, Opakování Jednou za pět roků

**Lokální redukce z důvodu stabilizace (S-RLLR),** Naléhavost: Naléhavý zásah, Opakování Jednou za pět roků

*Odlehčení nestabilních větví*





## DETAILNÍ INFORMACE O STROMU

### DRUH STROMU

*Taxon latinsky:* Populus x canadensis

*Taxon česky:* topol kanadský

### VLASTNÍK DAT

*Organizace:* Povodí Labe - závod Roudnice nad Labem

*Adresa:* Nábřeží 311, Roudnice nad Labem

*Zodpovědný pracovník:* Jana Jonáková (jonakovaja@pla.cz)

### LOKALIZACE STROMU

*Projekt:* Povodí Labe - Generel

*Skupina ploch:* Roudnice nad Labem 2023 - LEVÝ BŘEH

*Plocha:* mapa č.12 - LB

*Číslo stromu:* 8

*Číslo štitku:* 1160389

*Souřadnice GPS:* 50.3523230942, 14.4662613075

*Katastrální území:* Brožánky

*Parcela:* 225/1

### DENDROMETRICKÉ PARAMETRY

*Výška stromu:* 25,0 m

*Průměr kmene:* 122 cm

*Obvod kmene:* 383 cm

*Průměr koruny:* 16,0 m

*Výška nazažení koruny:* 8,0 m

### ZHODNOCENÍ STAVU

*Fyziologické stáří:* dospělý strom (4)

*Perspektiva:* dlouhodobě perspektivní (a)

*Vitalita:* zřetelně snižena (2)

*Stabilita:* zhoršení (2)

*Zdravotní stav:* výrazně zhoršený (3)

*Sadovnická hodnota:* ---

*Celkový stav:* ---

### UŽIVATELSKÁ POLÍČKA

*UDP 16:* Hořín

*UDP 17:* 2023

### OŠETŘENÍ STROMU

**Řez bezpečnostní (S-RB),** Naléhavost: Naléhavý zásah, Opakování Jednou za pět roků

**Lokální redukce z důvodu stabilizace (S-RLLR),** Naléhavost: Naléhavý zásah, Opakování Jednou za pět roků

*Odléhat větvě nad komunikací či chodníkem.*



## DETAILNÍ INFORMACE O STROMU

### DRUH STROMU

*Taxon latinsky:* Populus x canadensis  
*Taxon česky:* topol kanadský

### VLASTNÍK DAT

*Organizace:* Povodí Labe - závod Roudnice nad Labem  
*Adresa:* Nábřeží 311, Roudnice nad Labem  
*Zodpovědný pracovník:* Jana Jonáková (jonakovaja@pla.cz)

### LOKALIZACE STROMU

*Projekt:* Povodí Labe - General  
*Skupina ploch:* Roudnice nad Labem 2023 - LEVÝ BŘEH  
*Plocha:* mapa č.12 - LB  
*Číslo stromu:* 9  
*Číslo štítku:* 1160391  
*Souřadnice GPS:* 50.3523669494, 14.4663012054  
*Katastrální území:* Brozánky  
*Parcela:* 225/1

### DENDROMETRICKÉ PARAMETRY

*Výška stromu:* 25,0 m  
*Průměr kmene:* 92 cm  
*Obvod kmene:* 288 cm  
*Průměr koruny:* 16,0 m  
*Výška nazažení koruny:* 8,0 m

### ZHODNOCENÍ STAVU

*Fyziologické stáří:* dospělý strom (4)  
*Perspektiva:* krátkodobě perspektivní (b)  
*Vitalita:* zřetelně snižená (2)  
*Stabilita:* zhoršená (2)  
*Zdravotní stav:* výrazně zhoršený (3)  
*Sadovnická hodnota:* ---  
*Celkový stav:* ---  
*Poznámka:* Silné suché větve v koruně. Asymetrická koruna. Nakloněný kmen.

### UŽIVATELSKÁ POLÍČKA

*UDP 16:* Hořin  
*UDP 17:* 2023

### OŠETŘENÍ STROMU

**Řez sesazovací (S-RS),** Naléhavost: Méně naléhavý zásah, Opakování Jednou za pět roků  
*20 procent*

**Řez bezpečnostní (S-RB),** Naléhavost: Méně naléhavý zásah, Opakování Jednou za pět roků



## DETAILNÍ INFORMACE O STROMU

### DRUH STROMU

*Taxon latinsky:* Populus x canadensis

*Taxon česky:* topol kanadský

### VLASTNÍK DAT

*Organizace:* Povodí Labe - závod Roudnice nad Labem

*Adresa:* Nábřeží 311, Roudnice nad Labem

*Zodpovědný pracovník:* Jana Jonáková (jonakovaja@pla.cz)

### LOKALIZACE STROMU

*Projekt:* Povodí Labe - General

*Skupina ploch:* Roudnice nad Labem 2023 - LEVÝ BŘEH

*Plocha:* mapa č.12 - LB

*Číslo stromu:* 25

*Číslo štítku:* 1163610

*Souřadnice GPS:* 50.3533907965, 14.4652900126

*Katastrální území:* Brozánky

*Parcela:* 225/1

### DENDROMETRICKÉ PARAMETRY

*Výška stromu:* 29,0 m

*Průměr kmene:* 163 cm

*Obvod kmene:* 511 cm

*Průměr koruny:* 19,0 m

*Výška nažení koruny:* 4,0 m

### ZHODNOCENÍ STAVU

*Fyziologické stáří:* senescentní strom (5)

*Perspektiva:* krátkodobě perspektivní (b)

*Vitalita:* zřetelně snižena (2)

*Stabilita:* výrazně zhoršená (3)

*Zdravotní stav:* výrazně zhoršený (3)

*Sadovnická hodnota:* ---

*Celkový stav:* ---

*Poznámka:* Asymetrická koruna. Odložená část koruny. Poškození a infekce kmene. Infekce báze kmene.

### UŽIVATELSKÁ POLÍČKA

*UDP 16:* Hořin

*UDP 17:* 2023

### OŠETŘENÍ STROMU

**Řez sesazovací (S-RS), Naléhavost:** Naléhavý zásah, Opakování Jednou za pět roků  
40 procent.





## DETAILNÍ INFORMACE O STROMU

### DRUH STROMU

*Taxon latinsky:* Fraxinus excelsior  
*Taxon český:* jasan ztepilý

### VLASTNÍK DAT

*Organizace:* Povodí Labe - závod Roudnice nad Labem  
*Adresa:* Nábřeží 311, Roudnice nad Labem  
*Zodpovědný pracovník:* Jana Jonáková (jonakovaja@pla.cz)

### LOKALIZACE STROMU

*Projekt:* Povodí Labe - General  
*Skupina ploch:* Roudnice nad Labem 2023 - LEVÝ BŘEH  
*Plocha:* mapa č.12 - LB  
*Číslo stromu:* 28  
*Číslo štítku:* 1163613  
*Souřadnice GPS:* 50.3536633338, 14.4650204506  
*Katastrální území:* Brozánky  
*Parcela:* 224/5

### DENDROMETRICKÉ PARAMETRY

*Výška stromu:* 19,0 m  
*Průměr kmene:* 102 cm  
*Obvod kmene:* 320 cm  
*Průměr koruny:* 12,0 m  
*Výška nasazení koruny:* 1,0 m

### ZHODNOCENÍ STAVU

*Fyziologické stáří:* senescentní strom (5)  
*Perspektiva:* dlouhodobě perspektivní (a)  
*Vitalita:* zřetelně snižená (2)  
*Stabilita:* zhoršená (2)  
*Zdravotní stav:* výrazně zhoršený (3)  
*Sadovnická hodnota:* ---  
*Celkový stav:* ---  
*Poznámka:* Infekce větví.

### UŽIVATELSKÁ POLÍČKA

*UDP 16:* Hořín  
*UDP 17:* 2023

### OŠETŘENÍ STROMU

**Řez bezpečnostní (S-RB), Naléhavost:** Méně naléhavý zásah, Opakování Jednou za pět roků



## DETAILNÍ INFORMACE O STROMU

### DRUH STROMU

*Taxon latinsky:* Robinia pseudoacacia

*Taxon česky:* trnovník bílý

### VLASTNÍK DAT

*Organizace:* Povodí Labe - závod Roudnice nad Labem

*Adresa:* Nábřeží 311, Roudnice nad Labem

*Zodpovědný pracovník:* Jana Jonáková (jonakovaja@pla.cz)

### LOKALIZACE STROMU

*Projekt:* Povodí Labe - General

*Skupina ploch:* Roudnice nad Labem 2023 - LEVÝ BŘEH

*Plocha:* mapa č.12 - LB

*Číslo stromu:* 32

*Číslo štítku:* 1163617

*Souřadnice GPS:* 50.3537957513, 14.4648974042

*Katastrální území:* Brozánky

*Parcela:* 225/1

### DENDROMETRICKÉ PARAMETRY

*Výška stromu:* 10,0 m

*Průměr kmene:* 28 cm

16 cm

*Obvod kmene:* 87 cm

50 cm

*Průměr koruny:* 7,0 m

*Výška nasazení koruny:* 5,0 m

### ZHODNOCENÍ STAVU

*Fyziologické stáří:* dospívající strom (3)

*Perspektiva:* dlouhodobě perspektivní (a)

*Vitalita:* zřetelně snižená (2)

*Stabilita:* zhoršená (2)

*Zdravotní stav:* výrazně zhoršený (3)

*Sadovnická hodnota:* ---

*Celkový stav:* ---

*Poznámka:* Suché větve v koruně.

### UŽIVATELSKÁ POLÍČKA

*UDP 16:* Hořin

*UDP 17:* 2023

### OŠETŘENÍ STROMU

*Řez bezpečnostní (S-RB), Naléhavost:* Méně naléhavý zásah, Opakování Jednou za pět roků



## DETAILNÍ INFORMACE O STROMU

### DRUH STROMU

*Taxon latinsky:* Quercus robur 'Fastigiata'

*Taxon česky:* dub letní 'Fastigiata'

### VLASTNÍK DAT

*Organizace:* Povodí Labe - závod Roudnice nad Labem

*Adresa:* Nábřeží 311, Roudnice nad Labem

*Zodpovědný pracovník:* Jana Jonáková (jonakovaja@pla.cz)

### LOKALIZACE STROMU

*Projekt:* Povodí Labe - General

*Skupina ploch:* Roudnice nad Labem 2023 - LEVÝ BŘEH

*Plocha:* mapa č.12 - LB

*Číslo stromu:* 34

*Číslo štitku:* 1163619

*Souřadnice GPS:* 50.3538381077, 14.4648444306

*Katastrální území:* Brozánky

*Parcela:* 225/1

### DENDROMETRICKÉ PARAMETRY

*Výška stromu:* 10,0 m

*Průměr kmene:* 62 cm

*Obvod kmene:* 194 cm

*Průměr koruny:* 5,0 m

*Výška nasazení koruny:* 5,0 m

### ZHODNOCENÍ STAVU

*Fyziologické stáří:* dospělý strom (4)

*Perspektiva:* dlouhodobě perspektivní (a)

*Vitalita:* zřetelně snižena (2)

*Stabilita:* zhoršená (2)

*Zdravotní stav:* zhoršený (2)

*Sadovnická hodnota:* ---

*Celkový stav:* ---

*Poznámka:* Silné suché větve v koruně.

### UŽIVATELSKÁ POLÍČKA

*UDP 16:* Hořin

*UDP 17:* 2023

### OŠETŘENÍ STROMU

**Řez bezpečnostní (S-RB),** Naléhavost: Naléhavý zásah, Opakování Jednou za pět roků





## DETAILNÍ INFORMACE O STROMU

### DRUH STROMU

*Taxon latinsky:* Populus alba  
*Taxon česky:* topol bílý

### VLASTNÍK DAT

*Organizace:* Povodí Labe - závod Roudnice nad Labem  
*Adresa:* Nábřeží 311, Roudnice nad Labem  
*Zodpovědný pracovník:* Jana Jonáková (jonakovaja@pla.cz)

### LOKALIZACE STROMU

*Projekt:* Povodí Labe - General  
*Skupina ploch:* Roudnice nad Labem 2023 - LEVÝ BŘEH  
*Plocha:* mapa č.12 - LB  
*Číslo stromu:* 37  
*Číslo štítku:* 1163623  
*Souřadnice GPS:* 50.3541594161, 14.4644615453  
*Katastrální území:* Brozánky  
*Parcela:* 225/1

### DENDROMETRICKÉ PARAMETRY

*Výška stromu:* 27,0 m  
*Průměr kmene:* 91 cm  
*Obvod kmene:* 285 cm  
*Průměr koruny:* 19,0 m  
*Výška nasazení koruny:* 8,0 m

### ZHODNOCENÍ STAVU

*Fyziologické stáří:* dospělý strom (4)  
*Perspektiva:* dlouhodobě perspektivní (a)  
*Vitalita:* výborná až mírně snížená (1)  
*Stabilita:* zhoršená (2)  
*Zdravotní stav:* zhoršený (2)  
*Sadovnická hodnota:* ---  
*Celkový stav:* ---  
*Poznámka:* Poškození větví.

### UŽIVATELSKÁ POLÍČKA

*UDP 16:* Hořín  
*UDP 17:* 2023

### OŠETŘENÍ STROMU

**Řez bezpečnostní (S-RB),** Naléhavost: Méně naléhavý zásah, Opakování Jednou za pět roků



## DETAILNÍ INFORMACE O STROMU

### DRUH STROMU

*Taxon latinsky:* Robinia pseudoacacia

*Taxon český:* troyník bílý

### VLASTNÍK DAT

*Organizace:* Povodí Labe - závod Roudnice nad Labem

*Adresa:* Nábřeží 311, Roudnice nad Labem

*Zodpovědný pracovník:* Jana Jonáková (jonakovaja@pla.cz)

### LOKALIZACE STROMU

*Projekt:* Povodí Labe - General

*Skupina ploch:* Roudnice nad Labem 2023 - LEVÝ BŘEH

*Plocha:* mapa č.12 - LB

*Číslo stromu:* 41

*Číslo štítku:* 1163626

*Souřadnice GPS:* 50.3544163329, 14.464168514

*Katastrální území:* Brozánky

*Parcela:* 225/1

### DENDROMETRICKÉ PARAMETRY

*Výška stromu:* 12,0 m

*Průměr kmene:* 31 cm

*Obvod kmene:* 97 cm

*Průměr koruny:* 9,0 m

*Výška nasazení koruny:* 5,0 m

### ZHODNOCENÍ STAVU

*Fyziologické stáří:* dospívající strom (3)

*Perspektiva:* dlouhodobě perspektivní (a)

*Vitalita:* výborná až mírně snížená (1)

*Stabilita:* výborná až dobrá (1)

*Zdravotní stav:* výborný až dobrý (1)

*Sadovnická hodnota:* ---

*Celkový stav:* ---

### UŽIVATELSKÁ POLÍČKA

*UDP 16:* Hořin

*UDP 17:* 2023

### OŠETŘENÍ STROMU

Úprava průjezdného či průchozího profilu (S-RLPV), Naléhavost: Naléhavý zásah, Opakování Jednou za tři roky



## DETAILNÍ INFORMACE O STROMU

### DRUH STROMU

*Taxon latinsky:* Fraxinus excelsior

*Taxon česky:* jasan ztepilý

### VLASTNÍK DAT

*Organizace:* Povodí Labe - závod Roudnice nad Labem

*Adresa:* Nábřeží 311, Roudnice nad Labem

*Zodpovědný pracovník:* Jana Jonáková (jonakovaja@pla.cz)

### LOKALIZACE STROMU

*Projekt:* Povodí Labe - Generel

*Skupina ploch:* Roudnice nad Labem 2023 - LEVÝ BŘEH

*Plocha:* mapa č.12 - LB

*Číslo stromu:* 46

*Číslo štítku:* 1163631

*Souřadnice GPS:* 50.3548101553, 14.4636736464

*Katastrální území:* Brozánky

*Parcela:* 225/1

### DENDROMETRICKÉ PARAMETRY

*Výška stromu:* 23,0 m

*Průměr kmene:* 82 cm

*Obvod kmene:* 257 cm

*Průměr koruny:* 14,0 m

*Výška nasazení koruny:* 3,0 m

### ZHODNOCENÍ STAVU

*Fyziologické stáří:* dospělý strom (4)

*Perspektiva:* krátkodobě perspektivní (b)

*Vitalita:* zřetelně snižená (2)

*Stabilita:* zhoršená (2)

*Zdravotní stav:* výrazně zhoršený (3)

*Sadovnická hodnota:* ---

*Celkový stav:* ---

*Poznámka:* Dynamicky prosychá. Silné suché větve v koruně.

### UŽIVATELSKÁ POLÍČKA

*UDP 16:* Hořin

*UDP 17:* 2023

### OŠETŘENÍ STROMU

**Řez bezpečnostní (S-RB), Naléhavost:** Naléhavý zásah, Opakování Jednou za pět roků





## DETAILNÍ INFORMACE O STROMU

### DRUH STROMU

*Taxon latinsky:* Populus x canadensis

*Taxon český:* topol kanadský

### VLASTNÍK DAT

*Organizace:* Povodí Labe - závod Roudnice nad Labem

*Adresa:* Nábřeží 311, Roudnice nad Labem

*Zodpovědný pracovník:* Jana Jonáková (jonakovaja@pla.cz)

### LOKALIZACE STROMU

*Projekt:* Povodí Labe - Genrel

*Skupina ploch:* Roudnice nad Labem 2023 - LEVÝ BŘEH

*Plocha:* mapa č.12 - LB

*Číslo stromu:* 57

*Číslo štítku:* 1163642

*Souřadnice GPS:* 50.351299438, 14.4677174118

*Katastrální území:* Hořín

*Parcela:* 791

### DENDROMETRICKÉ PARAMETRY

*Výška stromu:* 27,0 m

*Průměr kmene:* 115 cm

*Obvod kmene:* 361 cm

*Průměr koruny:* 20,0 m

*Výška nasazení koruny:* 8,0 m

### ZHODNOCENÍ STAVU

*Fyziologické stáří:* dospělý strom (4)

*Perspektiva:* dlouhodobě perspektivní (a)

*Vitalita:* výborná až mírně snížená (1)

*Stabilita:* výrazně zhoršená (3)

*Zdravotní stav:* výrazně zhoršený (3)

*Sadovnická hodnota:* ---

*Celkový stav:* ---

*Poznámka:* Odložená část koruny. Infekce větví.

### UŽIVATELSKÁ POLÍČKA

*UDP 16:* Hořín

*UDP 17:* 2023

### OŠETŘENÍ STROMU

**Řez bezpečnostní (S-RB),** Naléhavost: Naléhavý zásah, Opakování Jednou za pět roků

**Lokální redukce z důvodu stabilizace (S-RLR),** Naléhavost: Naléhavý zásah, Opakování Jednou za pět roků

*Odlehčit věve nad komunikací či chodníkem.*



DETAILNÍ INFORMACE O STROMU

DRUH STROMU	<i>Taxon latinsky:</i> Populus x canadensis <i>Taxon česky:</i> topol kanadský
VLASTNÍK DAT	<i>Organizace:</i> Povodí Labe - závod Roudnice nad Labem <i>Adresa:</i> Nábřeží 311, Roudnice nad Labem <i>Zodpovědný pracovník:</i> Jana Jonáková (jonakovaja@pla.cz)
LOKALIZACE STROMU	<i>Projekt:</i> Povodí Labe - General <i>Skupina ploch:</i> Roudnice nad Labem 2023 - LEVÝ BŘEH <i>Plocha:</i> mapa č.12 - LB <i>Číslo stromu:</i> 58 <i>Číslo štítku:</i> 1163643 <i>Souřadnice GPS:</i> 50.3512701292, 14.467778432 <i>Katastrální území:</i> Hořín <i>Parcela:</i> 791
DENDROMETRICKÉ PARAMETRY	<i>Výška stromu:</i> 27,0 m <i>Průměr kmene:</i> 113 cm <i>Obvod kmene:</i> 354 cm <i>Průměr koruny:</i> 20,0 m <i>Výška nasazení koruny:</i> 8,0 m
ZHODNOCENÍ STAVU	<i>Fyziologické stáří:</i> dospělý strom (4) <i>Perspektiva:</i> krátkodobě perspektivní (b) <i>Vitalita:</i> výborná až mírně snížená (1) <i>Stabilita:</i> zhoršená (2) <i>Zárovňový stav:</i> výrazně zhoršený (3) <i>Sadovnícká hodnota:</i> --- <i>Celkový stav:</i> --- <i>Poznámka:</i> Silné suché větve v koruně.
UŽIVATELSKÁ POLÍČKA	<i>UDP 16:</i> Hořín <i>UDP 17:</i> 2023
OŠETŘENÍ STROMU	<b>Lokální redukce z důvodu stabilizace (S-LLR),</b> Naléhavost: Naléhavý zásah, Opakování Jednou za pět roků <i>Odléhat větve nad komunikací či chodníkem.</i> <b>Řez bezpečnostní (S-RE),</b> Naléhavost: Naléhavý zásah, Opakování Jednou za pět roků



## DETAILNÍ INFORMACE O STROMU

### DRUH STROMU

*Taxon latinsky:* Populus x canadensis

*Taxon česky:* topol kanadský

### VLASTNÍK DAT

*Organizace:* Povodí Labe - závod Roudnice nad Labem

*Adresa:* Nábřeží 311, Roudnice nad Labem

*Zodpovědný pracovník:* Jana Jonáková (jonakovaja@pla.cz)

### LOKALIZACE STROMU

*Projekt:* Povodí Labe - Generel

*Skupina ploch:* Roudnice nad Labem 2023 - LEVÝ BŘEH

*Plocha:* mapa 6.12 - LB

*Číslo stromu:* 59

*Číslo štítku:* 1163644

*Souřadnice GPS:* 50.3512427458, 14.467823359

*Katastrální území:* Hořín

*Parcela:* 791

### DENDROMETRICKÉ PARAMETRY

*Výška stromu:* 25,0 m

*Průměr kmene:* 89 cm

*Obvod kmene:* 279 cm

*Průměr koruny:* 18,0 m

*Výška nasazení koruny:* 8,0 m

### ZHODNOCENÍ STAVU

*Fyziologické stáří:* dospělý strom (4)

*Perspektiva:* dlouhodobě perspektivní (a)

*Vitalita:* výborná až mírně snížená (1)

*Stabilita:* výrazně zhoršená (3)

*Zdravotní stav:* výrazně zhoršený (3)

*Sadovnická hodnota:* ---

*Celkový stav:* ---

*Poznámka:* Asymetrická koruna. Nakloněný kmen. Silné suché větve v koruně.

### UŽIVATELSKÁ POLÍČKA

*UDP 16:* Hořín

*UDP 17:* 2023

### OŠETŘENÍ STROMU

**Řez bezpečnostní (S-RB),** Naléhavost: Naléhavý zásah, Opakování Jednou za pět roků

**Lokální redukce z důvodu stabilizace (S-RLR),** Naléhavost: Naléhavý zásah, Opakování Jednou za pět roků

*Odlehčit větve nad komunikací či chodníkem.*





## DETAILNÍ INFORMACE O STROMU

### DRUH STROMU

*Taxon latinsky:* Populus x canadensis

*Taxon český:* topol kanadský

### VLASTNÍK DAT

*Organizace:* Povodí Labe - závod Roudnice nad Labem

*Adresa:* Nábřeží 311, Roudnice nad Labem

*Zodpovědný pracovník:* Jana Jonáková (jonakovaja@pla.cz)

### LOKALIZACE STROMU

*Projekt:* Povodí Labe - General

*Skupina ploch:* Roudnice nad Labem 2023 - LEVÝ BŘEH

*Plocha:* mapa č.12 - LB

*Číslo stromu:* 61

*Číslo štitku:* 1163646

*Souřadnice GPS:* 50.3511764266, 14.4679343354

*Katastrální území:* Hořín

*Parcela:* 791

### DENDROMETRICKÉ PARAMETRY

*Výška stromu:* 25,0 m

*Průměr kmene:* 79 cm

*Obvod kmene:* 248 cm

*Průměr koruny:* 18,0 m

*Výška nasazení koruny:* 8,0 m

### ZHODNOCENÍ STAVU

*Fyziologické stáří:* dospělý strom (4)

*Perspektiva:* krátkodobě perspektivní (b)

*Vitalita:* zřetelně snižená (2)

*Stabilita:* výrazně zhoršená (3)

*Zdravotní stav:* výrazně zhoršený (3)

*Sadovnická hodnota:* ---

*Celkový stav:* ---

*Poznámka:* Odlomená část koruny. Infekce větví. Silně suché větve v koruně.

### UŽIVATELSKÁ POLÍČKA

*UDP 16:* Hořín

*UDP 17:* 2023

### OŠETŘENÍ STROMU

**Řez bezpečnostní (S-RB), Naléhavost:** Naléhavý zásah, Opakování Jednou za pět roků

**Řez sesazovací (S-RS), Naléhavost:** Naléhavý zásah, Opakování Jednou za pět roků  
20 procent.



## DETAILNÍ INFORMACE O STROMU

### DRUH STROMU

*Taxon latinsky:* Populus x canadensis

*Taxon český:* topol kanadský

### VLASTNÍK DAT

*Organizace:* Povodí Labe - závod Roudnice nad Labem

*Adresa:* Nábřeží 311, Roudnice nad Labem

*Zodpovědný pracovník:* Jana Jonáková (jonakovaja@pla.cz)

### LOKALIZACE STROMU

*Projekt:* Povodí Labe - General

*Skupina ploch:* Roudnice nad Labem 2023 - LEVÝ BŘEH

*Plocha:* mapa č.12 - LB

*Číslo stromu:* 62

*Číslo štítku:* 1163647

*Souřadnice GPS:* 50.351146476, 14.467987309

*Katastrální území:* Hořín

*Parcela:* 791

### DENDROMETRICKÉ PARAMETRY

*Výška stromu:* 25,0 m

*Průměr kmene:* 82 cm

*Obvod kmene:* 257 cm

*Průměr koruny:* 18,0 m

*Výška nasazení koruny:* 8,0 m

### ZHODNOCENÍ STAVU

*Fyziologické stáří:* dospělý strom (4)

*Perspektiva:* krátkodobě perspektivní (b)

*Vitalita:* zřetelně snižená (2)

*Stabilita:* zhoršená (2)

*Záživoní stav:* zhoršený (2)

*Sadovnická hodnota:* ---

*Celkový stav:* ---

*Poznámka:* Silné suché větve v koruně.

### UŽIVATELSKÁ POLÍČKA

*UDP 16:* Hořín

*UDP 17:* 2023

### OŠETŘENÍ STROMU

**Lokální redukce z důvodu stabilizace (S-RLR),** Naléhavost: Naléhavý zásah, Opakování Jednou za pět roků  
*Odlehčit větvě nad komunikací či chodníkem.*

**Řez bezpečnostní (S-RB),** Naléhavost: Naléhavý zásah, Opakování Jednou za pět roků



## DETAILNÍ INFORMACE O STROMU

### DRUH STROMU

*Taxon latinsky:* Populus x canadensis  
*Taxon český:* topol kanadský

### VLASTNÍK DAT

*Organizace:* Povodí Labe - závod Roudnice nad Labem  
*Adresa:* Nábřeží 311, Roudnice nad Labem  
*Zodpovědný pracovník:* Jana Jonáková (jonakovaja@pla.cz)

### LOKALIZACE STROMU

*Projekt:* Povodí Labe - General  
*Skupina ploch:* Roudnice nad Labem 2023 - LEVÝ BŘEH  
*Plocha:* mapa č.12 - LB  
*Číslo stromu:* 63  
*Číslo štítku:* 1163648  
*Souřadnice GPS:* 50.3511062565, 14.4680493351  
*Katastrální území:* Hořín  
*Parcela:* 791

### DENDROMETRICKÉ PARAMETRY

*Výška stromu:* 25,0 m  
*Průměr kmene:* 83 cm  
*Obvod kmene:* 260 cm  
*Průměr koruny:* 18,0 m  
*Výška nasazení koruny:* 8,0 m

### ZHODNOCENÍ STAVU

*Fyziologické stáří:* dospělý strom (4)  
*Perspektiva:* dlouhodobě perspektivní (a)  
*Vitalita:* výborná až mírně snižená (1)  
*Stabilita:* zhoršená (2)  
*Závravní stav:* zhoršený (2)  
*Sadovnická hodnota:* ---  
*Celkový stav:* ---  
*Poznámka:* Silné suché větve v koruně.

### UŽIVATELSKÁ POLÍČKA

*UDP 16:* Hořín  
*UDP 17:* 2023

### OŠETŘENÍ STROMU

**Řez bezpečnostní (S-RB),** Naléhavost: Naléhavý zásah, Opakování Jednou za pět roků

**Lokální redukce z důvodu stabilizace (S-LLR),** Naléhavost: Naléhavý zásah, Opakování Jednou za pět roků  
*Odlehčení nestabilních větví*





## DETAILNÍ INFORMACE O STROMU

### DRUH STROMU

*Taxon latinsky:* Populus x canadensis

*Taxon česky:* topol kanadský

### VLASTNÍK DAT

*Organizace:* Povodí Labe - závod Roudnice nad Labem

*Adresa:* Nábřeží 311, Roudnice nad Labem

*Zodpovědný pracovník:* Jana Jonáková (jonakovaja@pla.cz)

### LOKALIZACE STROMU

*Projekt:* Povodí Labe - General

*Skupina ploch:* Roudnice nad Labem 2023 - LEVÝ BŘEH

*Plocha:* mapa č.12 - LB

*Číslo stromu:* 64

*Číslo štítku:* 1163649

*Souřadnice GPS:* 50.3510551264, 14.4681415361

*Katastrální území:* Hořín

*Parcela:* 791

### DENDROMETRICKÉ PARAMETRY

*Výška stromu:* 25,0 m

*Průměr kmene:* 98 cm

*Obvod kmene:* 307 cm

*Průměr koruny:* 18,0 m

*Výška nasazení koruny:* 8,0 m

### ZHODNOCENÍ STAVU

*Fyziologické stáří:* dospělý strom (4)

*Perspektiva:* dlouhodobě perspektivní (a)

*Vitalita:* zřetelně snižená (2)

*Stabilita:* výrazně zhoršená (3)

*Zdravotní stav:* výrazně zhoršený (3)

*Sadovnická hodnota:* ---

*Celkový stav:* ---

*Poznámka:* Odlomená část koruny. Infekce větví. Silné suché větve v koruně.

### UŽIVATELSKÁ POLÍČKA

*UDP 16:* Hořín

*UDP 17:* 2023

### OŠETŘENÍ STROMU

**Řez bezpečnostní (S-RB),** Naléhavost: Naléhavý zásah, Opakování Jednou za pět roků

**Řez sesazovací (S-RS),** Naléhavost: Naléhavý zásah, Opakování Jednou za pět roků  
30 procent.



## DETAILNÍ INFORMACE O STROMU

### DRUH STROMU

*Taxon latinsky:* Populus x canadensis

*Taxon česky:* topol kanadský

### VLASTNÍK DAT

*Organizace:* Povodí Labe - závod Roudnice nad Labem

*Adresa:* Nábřeží 311, Roudnice nad Labem

*Zodpovědný pracovník:* Jana Jonáková (jonakovaja@pla.cz)

### LOKALIZACE STROMU

*Projekt:* Povodí Labe - General

*Skupina ploch:* Roudnice nad Labem 2023 - LEVÝ BŘEH

*Plocha:* mapa 8.12 - LB

*Číslo stromu:* 65

*Číslo štítku:* 1163652

*Souřadnice GPS:* 50.3508429037, 14.4683473956

*Katastrální území:* Hořín

*Parcela:* 791

### DENDROMETRICKÉ PARAMETRY

*Výška stromu:* 27,0 m

*Průměr kmene:* 140 cm

*Obvod kmene:* 439 cm

*Průměr koruny:* 18,0 m

*Výška nasazení koruny:* 8,0 m

### ZHODNOCENÍ STAVU

*Fyziologické stáří:* dospělý strom (4)

*Perspektiva:* krátkodobě perspektivní (b)

*Vitalita:* zřetelně snižená (2)

*Stabilita:* silně narušená (4)

*Zdravotní stav:* silně narušený (4)

*Sadovnická hodnota:* ---

*Celkový stav:* ---

*Poznámka:* Odložená část koruny. Zavěšená větve v koruně. Silné suché větve v koruně. Asymetrická koruna.

### UŽIVATELSKÁ POLÍČKA

*UDP 16:* Hořín

*UDP 17:* 2023

### OŠETŘENÍ STROMU

**Řez bezpečnostní (S-RB),** Naléhavost: Naléhavý zásah, Opakování Jednou za pět roků

**Řez sesazovací (S-RS),** Naléhavost: Naléhavý zásah, Opakování Jednou za pět roků  
30 procent.



DETAILNÍ INFORMACE O STROMU

DRUH STROMU	<i>Taxon latinsky:</i> Populus x canadensis <i>Taxon česky:</i> topol kanadský
VLASTNÍK DAT	<i>Organizace:</i> Povodí Labe - závod Roudnice nad Labem <i>Adresa:</i> Nábřeží 311, Roudnice nad Labem <i>Zodpovědný pracovník:</i> Jana Jonáková (jonakovaja@pla.cz)
LOKALIZACE STROMU	<i>Projekt:</i> Povodí Labe - Genarel <i>Skupina ploch:</i> Roudnice nad Labem 2023 - LEVÝ BŘEH <i>Plocha:</i> mapa č.12 - LB <i>Číslo stromu:</i> 66 <i>Číslo štítku:</i> 1163651 <i>Souřadnice GPS:</i> 50.3508797004, 14.4683269438 <i>Katastrální území:</i> Hořín <i>Parcela:</i> 791
DENDROMETRICKÉ PARAMETRY	<i>Výška stromu:</i> 27,0 m <i>Průměr kmene:</i> 106 cm <i>Obvod kmene:</i> 332 cm <i>Průměr koruny:</i> 18,0 m <i>Výška nasazení koruny:</i> 8,0 m
ZHODNOCENÍ STAVU	<i>Fyziologické stáří:</i> dospělý strom (4) <i>Perspektiva:</i> dlouhodobě perspektivní (a) <i>Vitalita:</i> zřetelně snižená (2) <i>Stabilita:</i> zhoršená (2) <i>Zdravotní stav:</i> zhoršený (2) <i>Sadovnická hodnota:</i> --- <i>Celkový stav:</i> --- <i>Poznámka:</i> Silné suché větve v koruně.
UŽIVATELSKÁ POLÍČKA	<i>UDP 16:</i> Hořín <i>UDP 17:</i> 2023
OŠETŘENÍ STROMU	<b>Lokální redukce z důvodu stabilizace (S-RLLR),</b> Naléhavost: Naléhavý zásah, Opakování Jednou za pět roků <i>Odlehčit věrve nad komunikací či chodníkem.</i> <b>Řez bezpečnostní (S-RB),</b> Naléhavost: Naléhavý zásah, Opakování Jednou za pět roků





## DETAILNÍ INFORMACE O STROMU

### DRUH STROMU

*Taxon latinsky:* Populus x canadensis

*Taxon český:* topol kanadský

### VLASTNÍK DAT

*Organizace:* Povodí Labe - závod Roudnice nad Labem

*Adresa:* Nábřeží 311, Roudnice nad Labem

*Zodpovědný pracovník:* Jana Jonáková (jonakovaja@pla.cz)

### LOKALIZACE STROMU

*Projekt:* Povodí Labe - General

*Skupina ploch:* Roudnice nad Labem 2023 - LEVÝ BŘEH

*Plocha:* mapa č.12 - LB

*Číslo stromu:* 69

*Číslo štítku:* 1163654

*Souřadnice GPS:* 50.3491793191, 14.470566253

*Katastrální území:* Hořín

*Parcela:* 1114

### DENDROMETRICKÉ PARAMETRY

*Výška stromu:* 17,0 m

*Průměr kmene:* 85 cm

*Obvod kmene:* 266 cm

*Průměr koruny:* 16,0 m

*Výška nasezení koruny:* 5,0 m

### ZHODNOCENÍ STAVU

*Fyziologické stáří:* dospělý strom (4)

*Perspektiva:* dlouhodobě perspektivní (a)

*Vitalita:* zřetelně snižená (2)

*Stabilita:* výrazně zhoršená (3)

*Zdravotní stav:* výrazně zhoršený (3)

*Sadovnická hodnota:* ---

*Celkový stav:* ---

*Poznámka:* Výrazně asymetrická koruna. Nakloněný kmen. Silné suché větve v koruně.

### UŽIVATELSKÁ POLÍČKA

*UDP 16:* Hořín

*UDP 17:* 2023

### OŠETŘENÍ STROMU

**Lokální redukce z důvodu stabilizace (S-RLLR),** Naléhavost: Naléhavý zásah, Opakování Jednou za pět roků

*Odléhat větve nad komunikací či chodníkem.*

**Řez bezpečnostní (S-RB),** Naléhavost: Naléhavý zásah, Opakování Jednou za pět roků



## DETAILNÍ INFORMACE O STROMU

### DRUH STROMU

*Taxon latinsky:* Populus x canadensis  
*Taxon česky:* topol kanadský

### VLASTNÍK DAT

*Organizace:* Povodí Labe - závod Roudnice nad Labem  
*Adresa:* Nabřeží 311, Roudnice nad Labem  
*Zodpovědný pracovník:* Jana Jonáková (jonakovaja@pla.cz)

### LOKALIZACE STROMU

*Projekt:* Povodí Labe - Generel  
*Skupina ploch:* Roudnice nad Labem 2023 - LEVÝ BŘEH  
*Plocha:* mapa č.12 - LB  
*Číslo stromu:* 70  
*Číslo štítku:* 1163655  
*Souřadnice GPS:* 50.3490738455, 14.4706785705  
*Katastrální území:* Hořín  
*Parcela:* 791

### DENDROMETRICKÉ PARAMETRY

*Výška stromu:* 17,0 m  
*Průměr kmene:* 79 cm  
*Obvod kmene:* 248 cm  
*Průměr koruny:* 16,0 m  
*Výška nažazení koruny:* 5,0 m

### ZHODNOCENÍ STAVU

*Fyziologické stádí:* dospělý strom (4)  
*Perspektiva:* krátkodobě perspektivní (b)  
*Vitalita:* zřetelně snižená (2)  
*Stabilita:* výrazně zhoršená (3)  
*Zdravotní stav:* výrazně zhoršený (3)  
*Sadovnická hodnota:* ---  
*Celkový stav:* ---  
*Poznámka:* Odlomená část koruny.

### UŽIVATELSKÁ POLÍČKA

*UDP 16:* Hořín  
*UDP 17:* 2023

### OŠETŘENÍ STROMU

**Řez sesazovací (S-RS),** Naléhavost: Naléhavý zásah, Opakování Jednou za pět roků  
20 procent.



## DETAILNÍ INFORMACE O STROMU

### DRUH STROMU

*Taxon latinsky:* Ulmus laevis

*Taxon český:* jilm vaz

### VLASTNÍK DAT

*Organizace:* Povodí Labe - závod Roudnice nad Labem

*Adresa:* Nábrežní 311, Roudnice nad Labem

*Zodpovědný pracovník:* Jana Jonáková (jonakovaja@pla.cz)

### LOKALIZACE STROMU

*Projekt:* Povodí Labe - General

*Skupina ploch:* Roudnice nad Labem 2023 - PRAVÝ BŘEH

*Plocha:* mapa č.13 - PB

*Číslo stromu:* 5

*Číslo štítku:* 1162315

*Souřadnice GPS:* 50.3313847746, 14.4933304963

*Katastrální území:* Mělník

*Parcela:* 8088

### DENDROMETRICKÉ PARAMETRY

*Výška stromu:* 11,0 m

*Průměr kmene:* 22 cm

*Obvod kmene:* 69 cm

*Průměr koruny:* 7,0 m

*Výška nasazení koruny:* 2,0 m

### ZHODNOCENÍ STAVU

*Fyziologické stáří:* dospívající strom (3)

*Perspektiva:* dlouhodobě perspektivní (a)

*Vitalita:* zřetelně snižená (2)

*Stabilita:* zhoršená (2)

*Zdravotní stav:* zhoršený (2)

*Sadovnická hodnota:* ---

*Celkový stav:* ---

### UŽIVATELSKÁ POLÍČKA

*UDP 16:* Mělník

*UDP 17:* 2023

### OŠETŘENÍ STROMU

Úprava průjezdného či průchozího profilu (S-RLPV), Naléhavost: Méně naléhavý zásah, Opakování Jednou za tři roky





## DETAILNÍ INFORMACE O STROMU

### DRUH STROMU

*Taxon latinsky:* Fraxinus excelsior

*Taxon česky:* jasan ztepilý

### VLASTNÍK DAT

*Organizace:* Povodí Labe - závod Roudnice nad Labem

*Adresa:* Nábřeží 311, Roudnice nad Labem

*Zodpovědný pracovník:* Jana Jonáková (jonakovaja@pla.cz)

### LOKALIZACE STROMU

*Projekt:* Povodí Labe - General

*Skupina ploch:* Roudnice nad Labem 2023 - PRAVÝ BŘEH

*Plocha:* mapa č.13 - PB

*Číslo stromu:* 6

*Číslo štítku:* 1162316

*Souřadnice GPS:* 50.3313075125, 14.4933408899

*Katastrální území:* Mělník

*Parcela:* 8088

### DENDROMETRICKÉ PARAMETRY

*Výška stromu:* 15,0 m

*Průměr kmene:* 48 cm

*Obvod kmene:* 150 cm

*Průměr koruny:* 12,0 m

*Výška nasazení koruny:* 7,0 m

### ZHDNOCENÍ STAVU

*Fyziologické stádi:* dospělý strom (4)

*Perspektiva:* krátkodobě perspektivní (b)

*Vitalita:* zřetelně snižená (2)

*Stabilita:* zhoršená (2)

*Zdravotní stav:* výrazně zhoršený (3)

*Sadovnická hodnota:* ---

*Celkový stav:* ---

*Poznámka:* Dynamicky prosychá. Silné suché větve v koruně. Odlomená část koruny. Infekce větví.

### UŽIVATELSKÁ POLÍČKA

*UDP 16:* Mělník

*UDP 17:* 2023

### OŠETŘENÍ STROMU

**Řez bezpečnostní (S-RB), Naléhavost:** Naléhavý zásah, Opakování Jednou za pět roků



## DETAILNÍ INFORMACE O STROMU

### DRUH STROMU

*Taxon latinsky:* Ulmus laevis  
*Taxon český:* jilm vaz

### VLASTNÍK DAT

*Organizace:* Povodí Labe - závod Roudnice nad Labem  
*Adresa:* Nábřeží 311, Roudnice nad Labem  
*Zodpovědný pracovník:* Jana Jonáková (jonakovaja@pla.cz)

### LOKALIZACE STROMU

*Projekt:* Povodí Labe - General  
*Skupina ploch:* Roudnice nad Labem 2023 - PRAVÝ BŘEH  
*Plocha:* mapa č.13 - PB  
*Číslo stromu:* 7  
*Číslo štítku:* 1162317  
*Souřadnice GPS:* 50.3312009292, 14.4933120562  
*Katastrální území:* Mělník  
*Parcela:* 8088

### DENDROMETRICKÉ PARAMETRY

*Výška stromu:* 11,0 m  
*Průměr kmene:* 14 cm  
*Obvod kmene:* 43 cm  
*Průměr koruny:* 7,0 m  
*Výška nasazení koruny:* 2,0 m

### ZHODNOCENÍ STAVU

*Fyziologické stáří:* dospívající strom (3)  
*Perspektiva:* dlouhodobě perspektivní (a)  
*Vitalita:* zřetelně snižena (2)  
*Stabilita:* zhoršená (2)  
*Zdravotní stav:* zhoršený (2)  
*Sadovnická hodnota:* ---  
*Celkový stav:* ---

### UŽIVATELSKÁ POLÍČKA

*UDP 16:* Mělník  
*UDP 17:* 2023

### OŠETŘENÍ STROMU

Úprava průjezdného či průchozího profilu (S-RLPV), Naléhavost: Méně naléhavý zásah, Opakování Jednou za tři roky



## DETAILNÍ INFORMACE O STROMU

### DRUH STROMU

*Taxon latinsky:* Populus x canadensis

*Taxon český:* topol kanadský

### VLASTNÍK DAT

*Organizace:* Povodí Labe - závod Roudnice nad Labem

*Adresa:* Nábřeží 311, Roudnice nad Labem

*Zodpovědný pracovník:* Jana Jonáková (jonakovaja@pla.cz)

### LOKALIZACE STROMU

*Projekt:* Povodí Labe - General

*Skupina ploch:* Roudnice nad Labem 2023 - PRAVÝ BŘEH

*Plocha:* mapa č.13 - PB

*Číslo stromu:* 17

*Číslo štítku:* 1162327

*Souřadnice GPS:* 50.3307947116, 14.4932570709

*Katastrální území:* Mělník

*Parcela:* 8088

### DENDROMETRICKÉ PARAMETRY

*Výška stromu:* 21,0 m

*Průměr kmene:* 47 cm

*Obvod kmene:* 147 cm

*Průměr koruny:* 8,0 m

*Výška nasazení koruny:* 7,0 m

### ZHODNOCENÍ STAVU

*Fyziologické stáří:* dospělý strom (4)

*Perspektiva:* dlouhodobě perspektivní (a)

*Vitalita:* zřetelně snižená (2)

*Stabilita:* zhoršená (2)

*Zdravotní stav:* výrazně zhoršený (3)

*Sadovnická hodnota:* ---

*Celkový stav:* ---

*Poznámka:* Asymetrická koruna. Nakloněný kmen. Silné suché větve v koruně.

### UŽIVATELSKÁ POLÍČKA

*UDP 16:* Mělník

*UDP 17:* 2023

### OŠETŘENÍ STROMU

**Řez bezpečnostní (S-RB),** Naléhavost: Méně naléhavý zásah, Opakování Jednou za pět roků





## DETAILNÍ INFORMACE O STROMU

### DRUH STROMU

*Taxon latinsky:* Fraxinus excelsior

*Taxon česky:* jasan ztepilý

### VLASTNÍK DAT

*Organizace:* Povodí Labe - závod Roudnice nad Labem

*Adresa:* Nábřeží 311, Roudnice nad Labem

*Zodpovědný pracovník:* Jana Jonáková (jonakovaja@pla.cz)

### LOKALIZACE STROMU

*Projekt:* Povodí Labe - Generel

*Skupina ploch:* Roudnice nad Labem 2023 - PRAVÝ BŘEH

*Plocha:* mapa č.13 - PB

*Číslo stromu:* 19

*Číslo štičku:* 1162329

*Souřadnice GPS:* 50.3300105178, 14.4929596809

*Katastrální území:* Kly

*Parcela:* 908/10

### DENDROMETRICKÉ PARAMETRY

*Výška stromu:* 21,0 m

*Průměr kmene:* 82 cm

*Obvod kmene:* 257 cm

*Průměr koruny:* 18,0 m

*Výška nasazení koruny:* 5,0 m

### ZHODNOCENÍ STAVU

*Fyziologické stáří:* dospělý strom (4)

*Perspektiva:* dlouhodobě perspektivní (a)

*Vitalita:* zřetelně snižená (2)

*Stabilita:* zhoršená (2)

*Zárovňový stav:* výrazně zhoršený (3)

*Sadovnická hodnota:* ---

*Celkový stav:* ---

*Poznámka:* Silné suché větve v koruně.

### UŽIVATELSKÁ POLÍČKA

*UDP 16:* Kly

*UDP 17:* 2023

### OŠETŘENÍ STROMU

**Řez bezpečnostní (S-RB),** Naléhavost: Naléhavý zásah, Opakování Jednou za pět roků



## DETAILNÍ INFORMACE O STROMU

### DRUH STROMU

*Taxon latinsky:* Tilia cordata  
*Taxon český:* lipa malolistá

### VLASTNÍK DAT

*Organizace:* Povodí Labe - závod Roudnice nad Labem  
*Adresa:* Nábřeží 311, Roudnice nad Labem  
*Zodpovědný pracovník:* Jana Jonáková (jonakovaja@pla.cz)

### LOKALIZACE STROMU

*Projekt:* Povodí Labe - General  
*Skupina ploch:* Roudnice nad Labem 2023 - PRAVÝ BŘEH  
*Plocha:* mapa č.14 - PB  
*Číslo stromu:* 8  
*Číslo štítku:* 1162338  
*Souřadnice GPS:* 50.3265589696, 14.4893303168  
*Katastrální území:* Kly  
*Parcela:* 908/10

### DENDROMETRICKÉ PARAMETRY

*Výška stromu:* 8,0 m  
*Průměr kmene:* 19 cm  
*Obvod kmene:* 59 cm  
*Průměr koruny:* 4,0 m  
*Výška nasazení koruny:* 1,0 m

### ZHODNOCENÍ STAVU

*Fyziologické stáří:* dospívající strom (3)  
*Perspektiva:* krátkodobě perspektivní (b)  
*Vitalita:* výborná až mírně snížená (1)  
*Stabilita:* zhoršená (2)  
*Zdravotní stav:* výrazně zhoršený (3)  
*Sadovnická hodnota:* ---  
*Celkový stav:* ---  
*Poznámka:* Defektní větvení.

### UŽIVATELSKÁ POLÍČKA

*UDP 16:* Kly  
*UDP 17:* 2023

### OŠETŘENÍ STROMU

**Řez zdravotní (S-RZ),** Naléhavost: Naléhavý zásah, Opakování Jednou za tři roky  
*Potlačit tlakové větvení.*



## DETAILNÍ INFORMACE O STROMU

### DRUH STROMU

*Taxon latinsky:* Populus x canadensis

*Taxon česky:* topol kanadský

### VLASTNÍK DAT

*Organizace:* Povodí Labe - závod Roudnice nad Labem

*Adresa:* Nábřeží 311, Roudnice nad Labem

*Zodpovědný pracovník:* Jana Jonáková (jonakovaja@pla.cz)

### LOKALIZACE STROMU

*Projekt:* Povodí Labe - Generel

*Skupina ploch:* Roudnice nad Labem 2023 - PRAVÝ BŘEH

*Plocha:* mapa č.14 - PB

*Číslo stromu:* 10

*Číslo štítku:* 1162340

*Souřadnice GPS:* 50.3276960644, 14.490069967

*Katastrální území:* Klý

*Parcela:* 908/10

### DENDROMETRICKÉ PARAMETRY

*Výška stromu:* 17,0 m

*Průměr kmene:* 72 cm

*Obvod kmene:* 226 cm

*Průměr koruny:* 11,0 m

*Výška nasazení koruny:* 1,0 m

### ZHODNOCENÍ STAVU

*Fyziologické stáří:* dospělý strom (4)

*Perspektiva:* dlouhodobě perspektivní (a)

*Vitalita:* výborná až mírně snížená (1)

*Stabilita:* výborná až dobrá (1)

*Zdravotní stav:* zhoršený (2)

*Sadovnická hodnota:* ---

*Celkový stav:* ---

### UŽIVATELSKÁ POLÍČKA

*UDP 16:* Klý

*UDP 17:* 2023

### OŠETŘENÍ STROMU

Úprava průjezdného či průchozího profilu (S-RLPV), Naléhavost: Méně naléhavý zásah, Opakování Jednou za tři roky





## DETAILNÍ INFORMACE O STROMU

### DRUH STROMU

*Taxon latinsky:* Fraxinus excelsior

*Taxon český:* jasan ztepilý

### VLASTNÍK DAT

*Organizace:* Povodí Labe - závod Roudnice nad Labem

*Adresa:* Nábřeží 311, Roudnice nad Labem

*Zodpovědný pracovník:* Jana Jonáková (jonakovaja@pla.cz)

### LOKALIZACE STROMU

*Projekt:* Povodí Labe - General

*Skupina ploch:* Roudnice nad Labem 2023 - PRAVÝ BŘEH

*Plocha:* mapa 6.15 - PB

*Číslo stromu:* 1

*Číslo štítku:* 1162342

*Souřadnice GPS:* 50.3202384721, 14.4893739027

*Katastrální území:* Úpor

*Parcela:* 700

### DENDROMETRICKÉ PARAMETRY

*Výška stromu:* 16,0 m

*Průměr kmene:* 62 cm

*Obvod kmene:* 194 cm

*Průměr koruny:* 11,0 m

*Výška nasazení koruny:* 4,0 m

### ZHODNOCENÍ STAVU

*Fyziologické stáří:* dospělý strom (4)

*Perspektiva:* dlouhodobě perspektivní (a)

*Vitalita:* zřetelně snižená (2)

*Stabilita:* zhoršená (2)

*Zárovňový stav:* výrazně zhoršený (3)

*Sadovnická hodnota:* ---

*Celkový stav:* ---

*Poznámka:* Infekce kmene. Infekce kosterního větvení. Infekce větví. Sekundární koruna.

### UŽIVATELSKÁ POLÍČKA

*UDP 16:* Obřívání

*UDP 17:* 2023

### OŠETŘENÍ STROMU

**Stabilizace sekundární koruny (S-SSK), Naléhavost:** Méně naléhavý zásah, Opakování Jednou za pět roků



## DETAILNÍ INFORMACE O STROMU

### DRUH STROMU

*Taxon latinsky:* Fraxinus excelsior

*Taxon česky:* jasan ztepilý

### VLASTNÍK DAT

*Organizace:* Povodí Labe - závod Roudnice nad Labem

*Adresa:* Nábřeží 311, Roudnice nad Labem

*Zodpovědný pracovník:* Jana Jonáková (jonakovaja@pla.cz)

### LOKALIZACE STROMU

*Projekt:* Povodí Labe - General

*Skupina ploch:* Roudnice nad Labem 2023 - PRAVÝ BŘEH

*Plocha:* mapa č.15 - PB

*Číslo stromu:* 6

*Číslo štítku:* 1162346

*Souřadnice GPS:* 50.3222601295, 14.4885199544

*Katastrální území:* Úpor

*Parcela:* 700

### DENDROMETRICKÉ PARAMETRY

*Výška stromu:* 19,0 m

*Průměr kmene:* 95 cm

*Obvod kmene:* 298 cm

*Průměr koruny:* 15,0 m

*Výška nasazení koruny:* 2,0 m

### ZHODNOCENÍ STAVU

*Fyziologické stáří:* dospělý strom (4)

*Perspektiva:* dlouhodobě perspektivní (a)

*Vitalita:* zřetelně snižená (2)

*Stabilita:* zhoršená (2)

*Zárovňový stav:* zhoršený (2)

*Sadovnická hodnota:* ---

*Celkový stav:* ---

*Poznámka:* Silné suché větve v koruně.

### UŽIVATELSKÁ POLÍČKA

*UDP 16:* Obřívání

*UDP 17:* 2023

### OŠETŘENÍ STROMU

**Řez bezpečnostní (S-RB), Naléhavost:** Naléhavý zásah, Opakování Jednou za pět roků



## DETAILNÍ INFORMACE O STROMU

### DRUH STROMU

*Taxon latinsky:* Fraxinus excelsior

*Taxon český:* jasan ztepilý

### VLASTNÍK DAT

*Organizace:* Povodí Labe - závod Roudnice nad Labem

*Adresa:* Nábřeží 311, Roudnice nad Labem

*Zodpovědný pracovník:* Jana Jonáková (jonakovaja@pla.cz)

### LOKALIZACE STROMU

*Projekt:* Povodí Labe - General

*Skupina ploch:* Roudnice nad Labem 2023 - PRAVÝ BŘEH

*Plocha:* mapa č.15 - PB

*Číslo stromu:* 8

*Číslo štítku:* 1162348

*Souřadnice GPS:* 50.3224037658, 14.4885189486

*Katastrální území:* Úpor

*Parcela:* 700

### DENDROMETRICKÉ PARAMETRY

*Výška stromu:* 19,0 m

*Průměr kmene:* 92 cm

*Obvod kmene:* 288 cm

*Průměr koruny:* 15,0 m

*Výška nasazení koruny:* 2,0 m

### ZHODNOCENÍ STAVU

*Fyziologické stáří:* dospělý strom (4)

*Perspektiva:* krátkodobě perspektivní (b)

*Vitalita:* výrazně snižená (3)

*Stabilita:* zhoršená (2)

*Zdravotní stav:* výrazně zhoršený (3)

*Sadovnická hodnota:* ---

*Celkový stav:* ---

*Poznámka:* Dynamicky prosychá. Silné suché větve v koruně. Velké řezné rány. Infekce větví.

### UŽIVATELSKÁ POLÍČKA

*UDP 16:* Obríství

*UDP 17:* 2023

### OŠETŘENÍ STROMU

*Řez bezpečnostní (S-RB), Naléhavost:* Méně naléhavý zásah, Opakování Jednou za pět roků





## DETAILNÍ INFORMACE O STROMU

### DRUH STROMU

*Taxon latinsky:* Populus x canadensis

*Taxon česky:* topol kanadský

### VLASTNÍK DAT

*Organizace:* Povodí Labe - závod Roudnice nad Labem

*Adresa:* Nábřeží 311, Roudnice nad Labem

*Zodpovědný pracovník:* Jana Jonáková (jonakovaja@pla.cz)

### LOKALIZACE STROMU

*Projekt:* Povodí Labe - General

*Skupina ploch:* Roudnice nad Labem 2023 - PRAVÝ BŘEH

*Plocha:* mapa č.16 - PB

*Číslo stromu:* 2

*Číslo štítku:* 1162355

*Souřadnice GPS:* 50.3195558373, 14.4898966987

*Katastrální území:* Kly

*Parcela:* 908/17

### DENDROMETRICKÉ PARAMETRY

*Výška stromu:* 29,0 m

*Průměr kmene:* 89 cm

*Obvod kmene:* 279 cm

*Průměr koruny:* 9,0 m

*Výška nasazení koruny:* 5,0 m

### ZHODNOCENÍ STAVU

*Fyziologické stáří:* dospělý strom (4)

*Perspektiva:* dlouhodobě perspektivní (a)

*Vitalita:* výborná až mírně snížená (1)

*Stabilita:* zhoršená (2)

*Zdravotní stav:* zhoršený (2)

*Sadovnická hodnota:* ---

*Celkový stav:* ---

*Poznámka:* Zavěšená větev v koruně.

### UŽIVATELSKÁ POLÍČKA

*UDP 16:* Kly

*UDP 17:* 2023

### OŠETŘENÍ STROMU

**Řez bezpečnostní (S-RB),** Naléhavost: Naléhavý zásah, Opakování Jednou za pět roků

**Lokální redukce z důvodu stabilizace (S-RLLR),** Naléhavost: Naléhavý zásah, Opakování Jednou za pět roků  
*Odlehčit větvě nad komunikací či chodníkem.*



## DETAILNÍ INFORMACE O STROMU

### DRUH STROMU

*Taxon latinsky:* Quercus robur

*Taxon česky:* dub letní

### VLASTNÍK DAT

*Organizace:* Povodí Labe - závod Roudnice nad Labem

*Adresa:* Nábřeží 311, Roudnice nad Labem

*Zodpovědný pracovník:* Jana Jonáková (jonakovaja@pla.cz)

### LOKALIZACE STROMU

*Projekt:* Povodí Labe - Generel

*Skupina ploch:* Roudnice nad Labem 2023 - PRAVÝ BŘEH

*Plocha:* mapa č.16 - PB

*Číslo stromu:* 13

*Číslo štítku:* 1162362

*Souřadnice GPS:* 50.3150492863, 14.4946799828

*Katastrální území:* Kly

*Parela:* 908/21

### DENDROMETRICKÉ PARAMETRY

*Výška stromu:* 13,0 m

*Průměr kmene:* 46 cm

*Obvod kmene:* 144 cm

*Průměr koruny:* 10,0 m

*Výška nasažení koruny:* 2,0 m

### ZHODNOCENÍ STAVU

*Fyziologické stáří:* dospělý strom (4)

*Perspektiva:* dlouhodobě perspektivní (a)

*Vitalita:* výborná až mírně snížená (1)

*Stabilita:* výborná až dobrá (1)

*Zdravotní stav:* výborný až dobrý (1)

*Sadovnická hodnota:* ---

*Celkový stav:* ---

### UŽIVATELSKÁ POLÍČKA

*UDP 16:* Kly

*UDP 17:* 2023

### OŠETŘENÍ STROMU

Úprava průjezdného či průchozího profilu (S-RLPV), Naléhavost: Méně naléhavý zásah, Opakování Jednou za pět roků



## DETAILNÍ INFORMACE O STROMU

### DRUH STROMU

*Taxon latinsky:* Fraxinus excelsior

*Taxon česky:* jasan ztepilý

### VLASTNÍK DAT

*Organizace:* Povodí Labe - závod Roudnice nad Labem

*Adresa:* Nábřeží 311, Roudnice nad Labem

*Zodpovědný pracovník:* Jana Jonáková (jonakovaja@pla.cz)

### LOKALIZACE STROMU

*Projekt:* Povodí Labe - Generel

*Skupina ploch:* Roudnice nad Labem 2023 - LEVÝ BŘEH

*Plocha:* mapa č.18 - LB

*Číslo stromu:* 1

*Číslo štítku:* 1163692

*Souřadnice GPS:* 50.309110325, 14.493961486

*Katastrální území:* Kly

*Parcela:* 908/30

### DENDROMETRICKÉ PARAMETRY

*Výška stromu:* 17,0 m

*Průměr kmene:* 52 cm

54 cm

*Obvod kmene:* 163 cm

169 cm

*Průměr koruny:* 12,0 m

*Výška nasazení koruny:* 4,0 m

### ZHODNOCENÍ STAVU

*Fyziologické stáří:* dospělý strom (4)

*Perspektiva:* dlouhodobě perspektivní (a)

*Vitalita:* zřetelně snižená (2)

*Stabilita:* zhoršená (2)

*Zdravotní stav:* výrazně zhoršený (3)

*Sadovnická hodnota:* ---

*Celkový stav:* ---

*Poznámka:* Silné suché větve v koruně. Infekce větví. Zavěšená větev v koruně.

### UŽIVATELSKÁ POLÍČKA

*UDP 16:* Kly

*UDP 17:* 2023

### OŠETŘENÍ STROMU

**Řez bezpečnostní (S-RB),** Naléhavost: Méně naléhavý zásah, Opakování Jednou za pět roků





## DETAILNÍ INFORMACE O STROMU

### DRUH STROMU

*Taxon latinsky:* Fraxinus excelsior

*Taxon česky:* jasan ztepilý

### VLASTNÍK DAT

*Organizace:* Povodí Labe - závod Roudnice nad Labem

*Adresa:* Nábřeží 311, Roudnice nad Labem

*Zodpovědný pracovník:* Jana Jonáková (jonakovaja@pla.cz)

### LOKALIZACE STROMU

*Projekt:* Povodí Labe - General

*Skupina ploch:* Roudnice nad Labem 2023 - LEVÝ BŘEH

*Plocha:* mapa č.18 - LB

*Číslo stromu:* 3

*Číslo štítku:* 1163694

*Souřadnice GPS:* 50.3087642902, 14.4936788468

*Katastrální území:* Kly

*Parcela:* 908/30

### DENDROMETRICKÉ PARAMETRY

*Výška stromu:* 17,0 m

*Průměr kmene:* 63 cm

*Obvod kmene:* 197 cm

*Průměr koruny:* 12,0 m

*Výška nasazení koruny:* 4,0 m

### ZHODNOCENÍ STAVU

*Fyziologické stáří:* dospělý strom (4)

*Perspektiva:* dlouhodobě perspektivní (a)

*Vitalita:* zřetelně snižená (2)

*Stabilita:* zhoršená (2)

*Zdravotní stav:* výrazně zhoršený (3)

*Sadovnická hodnota:* ---

*Celkový stav:* ---

*Poznámka:* Silné suché větve v koruně. Zavěšená větve v koruně.

### UŽIVATELSKÁ POLÍČKA

*UDP 16:* Kly

*UDP 17:* 2023

### OŠETŘENÍ STROMU

**Řez bezpečnostní (S-RB),** Naléhavost: Méně naléhavý zásah, Opakování Jednou za pět roků



## DETAILNÍ INFORMACE O STROMU

### DRUH STROMU

*Taxon latinsky:* Populus x canadensis

*Taxon český:* topol kanadský

### VLASTNÍK DAT

*Organizace:* Povodí Labe - závod Roudnice nad Labem

*Adresa:* Nábřeží 311, Roudnice nad Labem

*Zodpovědný pracovník:* Jana Jonáková (jonakovaja@pla.cz)

### LOKALIZACE STROMU

*Projekt:* Povodí Labe - Generel

*Skupina ploch:* Roudnice nad Labem 2023 - LEVÝ BŘEH

*Plocha:* mapa č.18 - LB

*Číslo stromu:* 16

*Číslo štítku:* 1163707

*Souřadnice GPS:* 50.3073793151, 14.4921674221

*Katastrální území:* Obráství

*Parcela:* 1938

### DENDROMETRICKÉ PARAMETRY

*Výška stromu:* 23,0 m

*Průměr kmene:* 136 cm

*Obvod kmene:* 427 cm

*Průměr koruny:* 15,0 m

*Výška nasazení koruny:* 3,0 m

### ZHODNOCENÍ STAVU

*Fyziologické stáří:* senescentní strom (5)

*Perspektiva:* krátkodobě perspektivní (b)

*Vitalita:* zřetelně snižená (2)

*Stabilita:* výrazně zhoršená (3)

*Zdravotní stav:* výrazně zhoršený (3)

*Sadovnická hodnota:* ---

*Celkový stav:* ---

*Poznámka:* Odložená část koruny. Infekce kmene. Infekce větví. Asymetrická koruna.

### UŽIVATELSKÁ POLÍČKA

*UDP 16:* Obráství

*UDP 17:* 2023

### OŠETŘENÍ STROMU

**Řez bezpečnostní (S-RB),** Naléhavost: Méně naléhavý zásah, Opakování Jednou za pět roků

**Řez sesazovací (S-RS),** Naléhavost: Méně naléhavý zásah, Opakování Jednou za pět roků  
30 procent.



## DETAILNÍ INFORMACE O STROMU

### DRUH STROMU

*Taxon latinsky:* Populus x canadensis

*Taxon český:* topol kanadský

### VLASTNÍK DAT

*Organizace:* Povodí Labe - závod Roudnice nad Labem

*Adresa:* Nábřeží 311, Roudnice nad Labem

*Zodpovědný pracovník:* Jana Jonáková (jonakovaja@pla.cz)

### LOKALIZACE STROMU

*Projekt:* Povodí Labe - Generel

*Skupina ploch:* Roudnice nad Labem 2023 - LEVÝ BŘEH

*Plocha:* mapa č.18 - LB

*Číslo stromu:* 17

*Číslo štítku:* 1163708

*Souřadnice GPS:* 50.3071960191, 14.4919055714

*Katastrální území:* Obříství

*Parcela:* 1938

### DENDROMETRICKÉ PARAMETRY

*Výška stromu:* 25,0 m

*Průměr kmene:* 154 cm

*Obvod kmene:* 483 cm

*Průměr koruny:* 18,0 m

*Výška nasazení koruny:* 3,0 m

### ZHODNOCENÍ STAVU

*Fyziologické stáří:* senescentní strom (5)

*Perspektiva:* dlouhodobě perspektivní (a)

*Vitalita:* zřetelně snižená (2)

*Stabilita:* zhoršená (2)

*Zdravotní stav:* zhoršený (2)

*Sadovnická hodnota:* ---

*Celkový stav:* ---

*Poznámka:* Silné suché větve v koruně.

### UŽIVATELSKÁ POLÍČKA

*UDP 16:* Obříství

*UDP 17:* 2023

### OŠETŘENÍ STROMU

**Lokální redukce z důvodu stabilizace (S-RLLR),** Naléhavost: Bez podstatné naléhavosti, Opakování Jednou za pět roků

**Odlehčení nestabilních větví**

**Řez bezpečnostní (S-RB),** Naléhavost: Bez podstatné naléhavosti, Opakování Jednou za pět roků





## DETAILNÍ INFORMACE O STROMU

### DRUH STROMU

*Taxon latinsky:* Populus x canadensis

*Taxon česky:* topol kanadský

### VLASTNÍK DAT

*Organizace:* Povodí Labe - závod Roudnice nad Labem

*Adresa:* Nábřeží 311, Roudnice nad Labem

*Zodpovědný pracovník:* Jana Jonáková (jonakovaja@pla.cz)

### LOKALIZACE STROMU

*Projekt:* Povodí Labe - Generel

*Skupina ploch:* Roudnice nad Labem 2023 - LEVÝ BŘEH

*Plocha:* mapa č.18 - LB

*Číslo stromu:* 18

*Číslo štítku:* 1163709

*Souřadnice GPS:* 50.307026641, 14.4916688665

*Katastrální území:* Obříství

*Parcela:* 1938

### DENDROMETRICKÉ PARAMETRY

*Výška stromu:* 23,0 m

*Průměr kmene:* 134 cm

*Obvod kmene:* 420 cm

*Průměr koruny:* 16,0 m

*Výška nasazení koruny:* 3,0 m

### ZHODNOCENÍ STAVU

*Fyziologické stáří:* senescentní strom (5)

*Perspektiva:* dlouhodobě perspektivní (a)

*Vitalita:* výborná až mírně snížená (1)

*Stabilita:* zhoršená (2)

*Zdravotní stav:* zhoršený (2)

*Sadovnická hodnota:* ---

*Celkový stav:* ---

*Poznámka:* Silné suché větve v koruně.

### UŽIVATELSKÁ POLÍČKA

*UDP 16:* Obříství

*UDP 17:* 2023

### OŠETŘENÍ STROMU

**Řez bezpečnostní (S-RB), Naléhavost:** Bez podstatné naléhavosti, Opakování Jednou za pět roků



## DETAILNÍ INFORMACE O STROMU

### DRUH STROMU

*Taxon latinsky:* Fraxinus bungeana

*Taxon česky:* jasan Bungeův

### VLASTNÍK DAT

*Organizace:* Povodí Labe - závod Roudnice nad Labem

*Adresa:* Nábřeží 311, Roudnice nad Labem

*Zodpovědný pracovník:* Jana Jonáková (jonakovaja@pla.cz)

### LOKALIZACE STROMU

*Projekt:* Povodí Labe - General

*Skupina ploch:* Roudnice nad Labem 2023 - LEVÝ BŘEH

*Plocha:* mapa č.18 - LB

*Číslo stromu:* 19

*Číslo štítku:* 1163710

*Souřadnice GPS:* 50.3064958165, 14.4908025143

*Katastrální území:* Obříství

*Parcela:* 1938

### DENDROMETRICKÉ PARAMETRY

*Výška stromu:* 17,0 m

*Průměr kmene:* 78 cm

*Obvod kmene:* 244 cm

*Průměr koruny:* 12,0 m

*Výška nasazení koruny:* 4,0 m

### ZHODNOCENÍ STAVU

*Fyziologické stáří:* dospělý strom (4)

*Perspektiva:* dlouhodobě perspektivní (a)

*Vitalita:* zřetelně snižená (2)

*Stabilita:* zhoršená (2)

*Zdravotní stav:* výrazně zhoršený (3)

*Sadovnická hodnota:* ---

*Celkový stav:* ---

*Poznámka:* Dynamicky prosychá.

### UŽIVATELSKÁ POLÍČKA

*UDP 16:* Obříství

*UDP 17:* 2023

### OŠETŘENÍ STROMU

**Řez bezpečnostní (S-RB),** Naléhavost: Méně naléhavý zásah, Opakování Jednou za pět roků



## DETAILNÍ INFORMACE O STROMU

### DRUH STROMU

*Taxon latinsky:* Populus x canadensis

*Taxon česky:* topol kanadský

### VLASTNÍK DAT

*Organizace:* Povodí Labe - závod Roudnice nad Labem

*Adresa:* Nábřeží 311, Roudnice nad Labem

*Zodpovědný pracovník:* Jana Jonáková (jonakovaja@pla.cz)

### LOKALIZACE STROMU

*Projekt:* Povodí Labe - General

*Skupina ploch:* Roudnice nad Labem 2023 - LEVÝ BŘEH

*Plocha:* mapa č.18 - LB

*Číslo stromu:* 20

*Číslo štítku:* 1163711

*Souřadnice GPS:* 50.3061917447, 14.490255679

*Katastrální území:* Obříství

*Parcela:* 1938

### DENDROMETRICKÉ PARAMETRY

*Výška stromu:* 21,0 m

*Průměr kmene:* 154 cm

*Obvod kmene:* 483 cm

*Průměr koruny:* 12,0 m

*Výška nasazení koruny:* 7,0 m

### ZHODNOCENÍ STAVU

*Fyziologické stáří:* senescentní strom (5)

*Perspektiva:* dlouhodobě perspektivní (a)

*Vitalita:* výborná až mírně snížená (1)

*Stabilita:* zhoršená (2)

*Zárovňový stav:* zhoršený (2)

*Sadovnická hodnota:* ---

*Celkový stav:* ---

*Poznámka:* Infekce větví.

### UŽIVATELSKÁ POLÍČKA

*UDP 16:* Obříství

*UDP 17:* 2023

### OŠETŘENÍ STROMU

**Řez bezpečnostní (S-RB),** Naléhavost: Méně naléhavý zásah, Opakování Jednou za pět roků

**Lokální redukce z důvodu stabilizace (S-RLLR),** Naléhavost: Méně naléhavý zásah, Opakování Jednou za pět roků  
*Odléhkání nestabilních větví.*





## DETAILNÍ INFORMACE O STROMU

### DRUH STROMU

*Taxon latinsky:* Populus x canadensis

*Taxon český:* topol kanadský

### VLASTNÍK DAT

*Organizace:* Povodí Labe - závod Roudnice nad Labem

*Adresa:* Nábřeží 311, Roudnice nad Labem

*Zodpovědný pracovník:* Jana Jonáková (jonakovaja@pla.cz)

### LOKALIZACE STROMU

*Projekt:* Povodí Labe - General

*Skupina ploch:* Roudnice nad Labem 2023 - LEVÝ BŘEH

*Plocha:* mapa č.19 - LB

*Číslo stromu:* 1

*Číslo štítku:* 1163721

*Souřadnice GPS:* 50.2988089222, 14.4807980792

*Katastrální území:* Kly

*Parcela:* 909/4

### DENDROMETRICKÉ PARAMETRY

*Výška stromu:* 26,0 m

*Průměr kmene:* 136 cm

*Obvod kmene:* 427 cm

*Průměr koruny:* 23,0 m

*Výška nasazení koruny:* 7,0 m

### ZHODNOCENÍ STAVU

*Fyziologické stáří:* dospělý strom (4)

*Perspektiva:* dlouhodobě perspektivní (a)

*Vitalita:* výborná až mírně snižená (1)

*Stabilita:* zhoršená (2)

*Zdravotní stav:* zhoršený (2)

*Sadovnická hodnota:* ---

*Celkový stav:* ---

*Poznámka:* Infekce báze kmene. Silné suché větve v koruně.

### UŽIVATELSKÁ POLÍČKA

*UDP 16:* Kly

*UDP 17:* 2023

### OŠETŘENÍ STROMU

**Řez bezpečnostní (S-RB),** Naléhavost: Naléhavý zásah, Opakování Jednou za pět roků

**Lokální redukce z důvodu stabilizace (S-RLR),** Naléhavost: Naléhavý zásah, Opakování Jednou za pět roků

*Odlehčení nestabilních větví. Odlehčit větve nad komunikací či chodníkem.*



## DETAILNÍ INFORMACE O STROMU

### DRUH STROMU

*Taxon latinsky:* Salix alba  
*Taxon český:* vrba bílá

### VLASTNÍK DAT

*Organizace:* Povodí Labe - závod Roudnice nad Labem  
*Adresa:* Nábřeží 311, Roudnice nad Labem  
*Zodpovědný pracovník:* Jana Jonáková (jonakovaja@pla.cz)

### LOKALIZACE STROMU

*Projekt:* Povodí Labe - General  
*Skupina ploch:* Roudnice nad Labem 2023 - LEVÝ BŘEH  
*Plocha:* mapa č.19 - LB  
*Číslo stromu:* 2  
*Číslo štítku:* 1163719  
*Souřadnice GPS:* 50.2985567537, 14.4806600748  
*Katastrální území:* Kly  
*Parcela:* 909/4

### DENDROMETRICKÉ PARAMETRY

*Výška stromu:* 23,0 m  
*Průměr kmene:* 86 cm  
*Obvod kmene:* 270 cm  
*Průměr koruny:* 13,0 m  
*Výška nasažení koruny:* 10,0 m

### ZHODNOCENÍ STAVU

*Fyziologické stáří:* dospělý strom (4)  
*Perspektiva:* dlouhodobě perspektivní (a)  
*Vitalita:* výborná až mírně snížená (1)  
*Stabilita:* zhoršená (2)  
*Zdravotní stav:* výrazně zhoršený (3)  
*Sadovnická hodnota:* ---  
*Celkový stav:* ---  
*Poznámka:* Odložená část koruny. Infekce větví. Zavěšená větve v koruně.

### UŽIVATELSKÁ POLÍČKA

*UDP 16:* Kly  
*UDP 17:* 2023

### OŠETŘENÍ STROMU

**Řez bezpečnostní (S-RB), Naléhavost:** Naléhavý zásah, Opakování Jednou za pět roků



## DETAILNÍ INFORMACE O STROMU

### DRUH STROMU

*Taxon latinsky:* Populus alba

*Taxon česky:* topol bílý

### VLASTNÍK DAT

*Organizace:* Povodí Labe - závod Roudnice nad Labem

*Adresa:* Nábřeží 311, Roudnice nad Labem

*Zodpovědný pracovník:* Jana Jonáková (jonakovaja@pla.cz)

### LOKALIZACE STROMU

*Projekt:* Povodí Labe - General

*Skupina ploch:* Roudnice nad Labem 2023 - LEVÝ BŘEH

*Plocha:* mapa 6.19 - LB

*Číslo stromu:* 3

*Číslo štítku:* 1163720

*Souřadnice GPS:* 50.2985252706, 14.4805913432

*Katastrální území:* Kly

*Parcela:* 909/4

### DENDROMETRICKÉ PARAMETRY

*Výška stromu:* 36,0 m

*Průměr kmene:* 106 cm

*Obvod kmene:* 332 cm

*Průměr koruny:* 18,0 m

*Výška nasazení koruny:* 10,0 m

### ZHODNOCENÍ STAVU

*Fyziologické stáří:* dospělý strom (4)

*Perspektiva:* dlouhodobě perspektivní (a)

*Vitalita:* výborná až mírně snížená (1)

*Stabilita:* zhoršená (2)

*Zárovňní stav:* zhoršený (2)

*Sadovnická hodnota:* ---

*Celkový stav:* ---

*Poznámka:* Odložená část koruny.

### UŽIVATELSKÁ POLÍČKA

*UDP 16:* Kly

*UDP 17:* 2023

### OŠETŘENÍ STROMU

**Řez bezpečnostní (S-RB),** Naléhavost: Méně naléhavý zásah, Opakování Jednou za pět roků

**Lokální redukce z důvodu stabilizace (S-RLLR),** Naléhavost: Méně naléhavý zásah, Opakování Jednou za pět roků  
*Odlehčení nestabilních větví*





## DETAILNÍ INFORMACE O STROMU

### DRUH STROMU

*Taxon latinsky:* Fraxinus excelsior

*Taxon česky:* jasan ztepilý

### VLASTNÍK DAT

*Organizace:* Povodí Labe - závod Roudnice nad Labem

*Adresa:* Nábřeží 311, Roudnice nad Labem

*Zodpovědný pracovník:* Jana Jonáková (jonakovaja@pla.cz)

### LOKALIZACE STROMU

*Projekt:* Povodí Labe - Generel

*Skupina ploch:* Roudnice nad Labem 2023 - LEVÝ BŘEH

*Plocha:* mapa č.19 - LB

*Číslo stromu:* 16

*Číslo štitku:* 1163727

*Souřadnice GPS:* 50.2955910479, 14.4827870666

*Katastrální území:* Obříství

*Parcela:* 1608/28

### DENDROMETRICKÉ PARAMETRY

*Výška stromu:* 16,0 m

*Průměr kmene:* 83 cm

*Obvod kmene:* 260 cm

*Průměr koruny:* 13,0 m

*Výška nasazení koruny:* 7,0 m

### ZHODNOCENÍ STAVU

*Fyziologické stáří:* dospělý strom (4)

*Perspektiva:* dlouhodobě perspektivní (a)

*Vitalita:* zřetelně snižená (2)

*Stabilita:* zhoršená (2)

*Zdravotní stav:* výrazně zhoršený (3)

*Sadovnická hodnota:* ---

*Celkový stav:* ---

*Poznámka:* Dynamicky prosychá. Infekce větví.

### UŽIVATELSKÁ POLÍČKA

*UDP 16:* Obříství

*UDP 17:* 2023

### OŠETŘENÍ STROMU

**Řez bezpečnostní (S-RB), Naléhavost:** Méně naléhavý zásah, Opakování Jednou za pět roků



## DETAILNÍ INFORMACE O STROMU

### DRUH STROMU

*Taxon latinsky:* Fraxinus excelsior  
*Taxon česky:* jasan ztepilý

### VLASTNÍK DAT

*Organizace:* Povodí Labe - závod Roudnice nad Labem  
*Adresa:* Nábřeží 311, Roudnice nad Labem  
*Zodpovědný pracovník:* Jana Jonáková (jonakovaja@pla.cz)

### LOKALIZACE STROMU

*Projekt:* Povodí Labe - General  
*Skupina ploch:* Roudnice nad Labem 2023 - LEVÝ BŘEH  
*Plocha:* mapa č.19 - LB  
*Číslo stromu:* 17  
*Číslo štítku:* 1163728  
*Souřadnice GPS:* 50.2953314568, 14.4831669344  
*Katastrální území:* Obříství  
*Parcela:* 1608/28

### DENDROMETRICKÉ PARAMETRY

*Výška stromu:* 16,0 m  
*Průměr kmene:* 82 cm  
*Obvod kmene:* 257 cm  
*Průměr koruny:* 13,0 m  
*Výška nasazení koruny:* 7,0 m

### ZHODNOCENÍ STAVU

*Fyziologické stáří:* dospělý strom (4)  
*Perspektiva:* dlouhodobě perspektivní (a)  
*Vitalita:* zřetelně snižená (2)  
*Stabilita:* zhoršená (2)  
*Zdravotní stav:* výrazně zhoršený (3)  
*Sadovnická hodnota:* ---  
*Celkový stav:* ---  
*Poznámka:* Infekce větví.

### UŽIVATELSKÁ POLÍČKA

*UDP 16:* Obříství  
*UDP 17:* 2023

### OŠETŘENÍ STROMU

**Lokální redukce z důvodu stabilizace (S-RLLR),** Naléhavost: Naléhavý zásah, Opakování Jednou za pět roků  
**Odlehčení nestabilních větví.**

**Řez bezpečnostní (S-RB),** Naléhavost: Naléhavý zásah, Opakování Jednou za pět roků



## DETAILNÍ INFORMACE O STROMU

### DRUH STROMU

*Taxon latinsky:* Fraxinus excelsior

*Taxon česky:* jasan ztepilý

### VLASTNÍK DAT

*Organizace:* Povodí Labe - závod Roudnice nad Labem

*Adresa:* Nábřeží 311, Roudnice nad Labem

*Zodpovědný pracovník:* Jana Jonáková (jonakovaja@pla.cz)

### LOKALIZACE STROMU

*Projekt:* Povodí Labe - General

*Skupina ploch:* Roudnice nad Labem 2023 - LEVÝ BŘEH

*Plocha:* mapa č.19 - LB

*Číslo stromu:* 20

*Číslo štítku:* 1163731

*Souřadnice GPS:* 50.2946027952, 14.4845150797

*Katastrální území:* Obříství

*Parcela:* 1608/28

### DENDROMETRICKÉ PARAMETRY

*Výška stromu:* 15,0 m

*Průměr kmene:* 74 cm

*Obvod kmene:* 232 cm

*Průměr koruny:* 11,0 m

*Výška nasazení koruny:* 4,0 m

### ZHODNOCENÍ STAVU

*Fyziologické stáří:* dospělý strom (4)

*Perspektiva:* krátkodobě perspektivní (b)

*Vitalita:* zřetelně snižená (2)

*Stabilita:* zhoršená (2)

*Zdravotní stav:* výrazně zhoršený (3)

*Sadovnická hodnota:* ---

*Celkový stav:* ---

*Poznámka:* Asymetrická koruna. Nakloněný kmen. Silné suché větve v koruně.

### UŽIVATELSKÁ POLÍČKA

*UDP 16:* Obříství

*UDP 17:* 2023

### OŠETŘENÍ STROMU

**Řez bezpečnostní (S-RB),** Naléhavost: Naléhavý zásah, Opakování Jednou za pět roků





## DETAILNÍ INFORMACE O STROMU

### DRUH STROMU

*Taxon latinsky:* Acer pseudoplatanus  
*Taxon český:* javor horský

### VLASTNÍK DAT

*Organizace:* Povodí Labe - závod Roudnice nad Labem  
*Adresa:* Nábřeží 311, Roudnice nad Labem  
*Zodpovědný pracovník:* Jana Jonáková (jonakovaja@pla.cz)

### LOKALIZACE STROMU

*Projekt:* Povodí Labe - General  
*Skupina ploch:* Roudnice nad Labem 2023 - LEVÝ BŘEH  
*Plocha:* mapa č.19 - LB  
*Číslo stromu:* 28  
*Číslo štitku:* 1163739  
*Souřadnice GPS:* 50.2930921154, 14.4884518934  
*Katastrální území:* Obříství  
*Parcela:* 1608/29

### DENDROMETRICKÉ PARAMETRY

*Výška stromu:* 17,0 m  
*Průměr kmene:* 58 cm  
*Obvod kmene:* 182 cm  
*Průměr koruny:* 12,0 m  
*Výška nasazení koruny:* 5,0 m

### ZHODNOCENÍ STAVU

*Fyziologické stáří:* dospělý strom (4)  
*Perspektiva:* dlouhodobě perspektivní (a)  
*Vitalita:* zřetelně snižená (2)  
*Stabilita:* výrazně zhoršená (3)  
*Zdravotní stav:* výrazně zhoršený (3)  
*Sadovnická hodnota:* ---  
*Celkový stav:* ---  
*Poznámka:* Infekce větví.

### UŽIVATELSKÁ POLÍČKA

*UDP 16:* Obříství  
*UDP 17:* 2023

### OŠETŘENÍ STROMU

**Řez bezpečnostní (S-RB),** Naléhavost: Naléhavý zásah, Opakování Jednou za pět roků

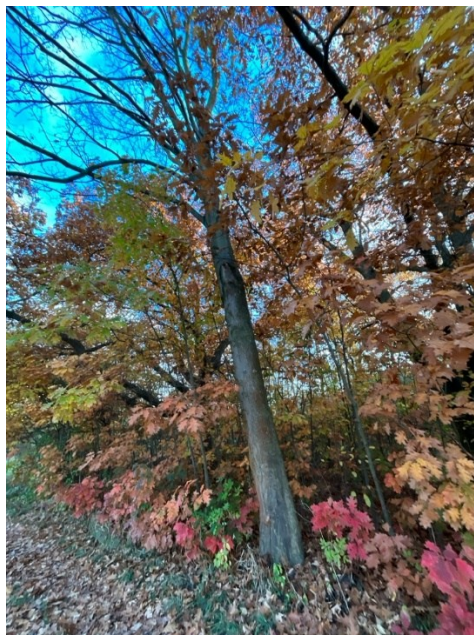

## DETAILNÍ INFORMACE O STROMU

### DRUH STROMU

*Taxon latinsky:* Fraxinus excelsior  
*Taxon český:* jasan ztepilý

### VLASTNÍK DAT

*Organizace:* Povodí Labe - závod Roudnice nad Labem  
*Adresa:* Nábřeží 311, Roudnice nad Labem  
*Zodpovědný pracovník:* Jana Jonáková (jonakovaja@pla.cz)

### LOKALIZACE STROMU

*Projekt:* Povodí Labe - General  
*Skupina ploch:* Roudnice nad Labem 2023 - LEVÝ BŘEH  
*Plocha:* mapa č.19 - LB  
*Číslo stromu:* 29  
*Číslo štítku:* 1163740  
*Souřadnice GPS:* 50.2927457613, 14.4896122841  
*Katastrální území:* Obříství  
*Parcela:* 1608/29

### DENDROMETRICKÉ PARAMETRY

*Výška stromu:* 17,0 m  
*Průměr kmene:* 52 cm  
*Obvod kmene:* 163 cm  
*Průměr koruny:* 12,0 m  
*Výška nasazení koruny:* 5,0 m

### ZHODNOCENÍ STAVU

*Fyziologické stáří:* dospělý strom (4)  
*Perspektiva:* dlouhodobě perspektivní (a)  
*Vitalita:* zřetelně snižená (2)  
*Stabilita:* zhoršená (2)  
*Zdravotní stav:* výrazně zhoršený (3)  
*Sadovnická hodnota:* ---  
*Celkový stav:* ---  
*Poznámka:* Asymetrická koruna. Nakloněný kmen. Silné suché větve v koruně.

### UŽIVATELSKÁ POLÍČKA

*UDP 16:* Obříství  
*UDP 17:* 2023

### OŠETŘENÍ STROMU

**Řez bezpečnostní (S-RB), Naléhavost:** Naléhavý zásah, Opakování Jednou za pět roků



## DETAILNÍ INFORMACE O STROMU

### DRUH STROMU

*Taxon latinsky:* Quercus rubra

*Taxon český:* dub červený

### VLASTNÍK DAT

*Organizace:* Povodí Labe - závod Roudnice nad Labem

*Adresa:* Nábřeží 311, Roudnice nad Labem

*Zodpovědný pracovník:* Jana Jonáková (jonakovaja@pla.cz)

### LOKALIZACE STROMU

*Projekt:* Povodí Labe - General

*Skupina ploch:* Roudnice nad Labem 2023 - LEVÝ BŘEH

*Plocha:* mapa č.19 - LB

*Číslo stromu:* 30

*Číslo štítku:* 1163742

*Souřadnice GPS:* 50.2927204862, 14.4894999666

*Katastrální území:* Obříství

*Parcela:* 1608/77

### DENDROMETRICKÉ PARAMETRY

*Výška stromu:* 20,0 m

*Průměr kmene:* 142 cm

*Obvod kmene:* 445 cm

*Průměr koruny:* 21,0 m

*Výška nasazení koruny:* 7,0 m

### ZHODNOCENÍ STAVU

*Fyziologické stáří:* dospělý strom (4)

*Perspektiva:* krátkodobě perspektivní (b)

*Vitalita:* zřetelně snižená (2)

*Stabilita:* výrazně zhoršená (3)

*Zdravotní stav:* výrazně zhoršený (3)

*Sadovnická hodnota:* ---

*Celkový stav:* ---

*Poznámka:* Tlaková vidlice s trhlinou. Infekce kmene. Silné suché větve v koruně. Infekce větví.

### UŽIVATELSKÁ POLÍČKA

*UDP 16:* Obříství

*UDP 17:* 2023

### OŠETŘENÍ STROMU

**Lokální redukce z důvodu stabilizace (S-RLLR),** Naléhavost: Naléhavý zásah, Opakování Jednou za pět roků

**Odlehčení nestabilních větví**

**Řez bezpečnostní (S-RB),** Naléhavost: Naléhavý zásah, Opakování Jednou za pět roků





## DETAILNÍ INFORMACE O STROMU

### DRUH STROMU

*Taxon latinsky:* Quercus robur

*Taxon česky:* dub letní

### VLASTNÍK DAT

*Organizace:* Povodí Labe - závod Roudnice nad Labem

*Adresa:* Nábřeží 311, Roudnice nad Labem

*Zodpovědný pracovník:* Jana Jonáková (jonakovaja@pla.cz)

### LOKALIZACE STROMU

*Projekt:* Povodí Labe - General

*Skupina ploch:* Roudnice nad Labem 2023 - LEVÝ BŘEH

*Plocha:* mapa 6.19 - LB

*Číslo stromu:* 31

*Číslo štítku:* 1163741

*Souřadnice GPS:* 50.2927194152, 14.489704485

*Katastrální území:* Obříství

*Parcela:* 1608/29

### DENDROMETRICKÉ PARAMETRY

*Výška stromu:* 19,0 m

*Průměr kmene:* 98 cm

*Obvod kmene:* 307 cm

*Průměr koruny:* 15,0 m

*Výška nasazení koruny:* 4,0 m

### ZHODNOCENÍ STAVU

*Fyziologické stáří:* dospělý strom (4)

*Perspektiva:* dlouhodobě perspektivní (a)

*Vitalita:* výborná až mírně snížená (1)

*Stabilita:* zhoršená (2)

*Zárovňní stav:* zhoršený (2)

*Sadovnická hodnota:* ---

*Celkový stav:* ---

*Poznámka:* Silné suché větve v koruně.

### UŽIVATELSKÁ POLÍČKA

*UDP 16:* Obříství

*UDP 17:* 2023

### OŠETŘENÍ STROMU

**Řez bezpečnostní (S-RB), Naléhavost:** Naléhavý zásah, Opakování Jednou za pět roků



## DETAILNÍ INFORMACE O STROMU

### DRUH STROMU

*Taxon latinsky:* Aesculus hippocastanum

*Taxon český:* jírovec maďal

### VLASTNÍK DAT

*Organizace:* Povodí Labe - závod Roudnice nad Labem

*Adresa:* Nábřeží 311, Roudnice nad Labem

*Zodpovědný pracovník:* Jana Jonáková (jonakovaja@pla.cz)

### LOKALIZACE STROMU

*Projekt:* Povodí Labe - General

*Skupina ploch:* Roudnice nad Labem 2023 - LEVÝ BŘEH

*Plocha:* mapa č.19 - LB

*Číslo stromu:* 32

*Číslo štítku:* 1163743

*Souřadnice GPS:* 50.2923961802, 14.4910610109

*Katastrální území:* Obříství

*Parcela:* 1608/29

### DENDROMETRICKÉ PARAMETRY

*Výška stromu:* 19,0 m

*Průměr kmene:* 82 cm

*Obvod kmene:* 257 cm

*Průměr koruny:* 14,0 m

*Výška nasazení koruny:* 2,0 m

### ZHODNOCENÍ STAVU

*Fyziologické stáří:* dospělý strom (4)

*Perspektiva:* dlouhodobě perspektivní (a)

*Vitalita:* zřetelně snižená (2)

*Stabilita:* výrazně zhoršená (3)

*Zdravotní stav:* výrazně zhoršený (3)

*Sadovnická hodnota:* ---

*Celkový stav:* ---

*Poznámka:* Tlaková vidlice v kosterním větvení s trhlinou.

### UŽIVATELSKÁ POLÍČKA

*UDP 16:* Obříství

*UDP 17:* 2023

### OŠETŘENÍ STROMU

**Instalace dynamické vazby v horní úrovni (S-VDH), Naléhavost:** Naléhavý zásah, Opakování Jednou za deset roků  
*Jedno lano.*

**Řez bezpečnostní (S-RB), Naléhavost:** Naléhavý zásah, Opakování Jednou za pět roků



## DETAILNÍ INFORMACE O STROMU

### DRUH STROMU

*Taxon latinsky:* Fraxinus excelsior

*Taxon česky:* jasan ztepilý

### VLASTNÍK DAT

*Organizace:* Povodí Labe - závod Roudnice nad Labem

*Adresa:* Nábřeží 311, Roudnice nad Labem

*Zodpovědný pracovník:* Jana Jonáková (jonakovaja@pla.cz)

### LOKALIZACE STROMU

*Projekt:* Povodí Labe - General

*Skupina ploch:* Roudnice nad Labem 2023 - LEVÝ BŘEH

*Plocha:* mapa č.19 - LB

*Číslo stromu:* 34

*Číslo štítku:* 1163745

*Souřadnice GPS:* 50.2918244943, 14.4933740822

*Katastrální území:* Obříství

*Parcela:* 1608/29

### DENDROMETRICKÉ PARAMETRY

*Výška stromu:* 17,0 m

*Průměr kmene:* 78 cm

*Obvod kmene:* 244 cm

*Průměr koruny:* 12,0 m

*Výška nasazení koruny:* 5,0 m

### ZHODNOCENÍ STAVU

*Fyziologické stáří:* dospělý strom (4)

*Perspektiva:* dlouhodobě perspektivní (a)

*Vitalita:* zřetelně snižená (2)

*Stabilita:* zhoršená (2)

*Zdravotní stav:* výrazně zhoršený (3)

*Sadovnická hodnota:* ---

*Celkový stav:* ---

*Poznámka:* Dynamicky prosychá. Silné suché větve v koruně.

### UŽIVATELSKÁ POLÍČKA

*UDP 16:* Obříství

*UDP 17:* 2023

### OŠETŘENÍ STROMU

**Řez bezpečnostní (S-RB),** Naléhavost: Naléhavý zásah, Opakování Jednou za pět roků





## DETAILNÍ INFORMACE O STROMU

### DRUH STROMU

*Taxon latinsky:* Fraxinus excelsior

*Taxon česky:* jasan ztepilý

### VLASTNÍK DAT

*Organizace:* Povodí Labe - závod Roudnice nad Labem

*Adresa:* Nábřeží 311, Roudnice nad Labem

*Zodpovědný pracovník:* Jana Jonáková (jonakovaja@pla.cz)

### LOKALIZACE STROMU

*Projekt:* Povodí Labe - GenereI

*Skupina ploch:* Roudnice nad Labem 2023 - LEVÝ BŘEH

*Plocha:* mapa č.19 - LB

*Číslo stromu:* 36

*Číslo štítku:* 1163747

*Souřadnice GPS:* 50.291725962, 14.4938102765

*Katastrální území:* Obříství

*Parcela:* 1608/29

### DENDROMETRICKÉ PARAMETRY

*Výška stromu:* 17,0 m

*Průměr kmene:* 107 cm

*Obvod kmene:* 335 cm

*Průměr koruny:* 12,0 m

*Výška nasazení koruny:* 5,0 m

### ZHODNOCENÍ STAVU

*Fyziologické stáří:* dospělý strom (4)

*Perspektiva:* dlouhodobě perspektivní (a)

*Vitalita:* zřetelně snižená (2)

*Stabilita:* zhoršená (2)

*Zdravotní stav:* výrazně zhoršený (3)

*Sadovnická hodnota:* ---

*Celkový stav:* ---

*Poznámka:* Tlaková vidlice vyvíjející se. Silné suché větve v koruně.

### UŽIVATELSKÁ POLÍČKA

*UDP 16:* Obříství

*UDP 17:* 2023

### OŠETŘENÍ STROMU

**Řez bezpečnostní (S-RB), Naléhavost:** Méně naléhavý zásah, Opakování Jednou za pět roků



## DETAILNÍ INFORMACE O STROMU

### DRUH STROMU

*Taxon latinsky:* Populus x canadensis

*Taxon česky:* topol kanadský

### VLASTNÍK DAT

*Organizace:* Povodí Labe - závod Roudnice nad Labem

*Adresa:* Nábřeží 311, Roudnice nad Labem

*Zodpovědný pracovník:* Jana Jonáková (jonakovaja@pla.cz)

### LOKALIZACE STROMU

*Projekt:* Povodí Labe - General

*Skupina ploch:* Roudnice nad Labem 2023 - LEVÝ BŘEH

*Plocha:* mapa č.19 - LB

*Číslo stromu:* 41

*Číslo štitku:* 1163752

*Souřadnice GPS:* 50.2896041128, 14.5020510331

*Katastrální území:* Kly

*Parcela:* 853/2

### DENDROMETRICKÉ PARAMETRY

*Výška stromu:* 19,0 m

*Průměr kmene:* 98 cm

*Obvod kmene:* 307 cm

*Průměr koruny:* 14,0 m

*Výška nasazení koruny:* 7,0 m

### ZHODNOCENÍ STAVU

*Fyziologické stáří:* dospělý strom (4)

*Perspektiva:* dlouhodobě perspektivní (a)

*Vitalita:* zřetelně snižená (2)

*Stabilita:* zhoršená (2)

*Zdravotní stav:* výrazně zhoršený (3)

*Sadovnická hodnota:* ---

*Celkový stav:* ---

### UŽIVATELSKÁ POLÍČKA

*UDP 16:* Kly

*UDP 17:* 2023

### OŠETŘENÍ STROMU

**Řez bezpečnostní (S-RB),** Naléhavost: Méně naléhavý zásah, Opakování Jednou za pět roků



DETAILNÍ INFORMACE O STROMU

DRUH STROMU	<i>Taxon latinsky:</i> Populus x canadensis <i>Taxon česky:</i> topol kanadský
VLASTNÍK DAT	<i>Organizace:</i> Povodí Labe - závod Roudnice nad Labem <i>Adresa:</i> Nábřeží 311, Roudnice nad Labem <i>Zodpovědný pracovník:</i> Jana Jonáková (jonakovaja@pla.cz)
LOKALIZACE STROMU	<i>Projekt:</i> Povodí Labe - General <i>Skupina ploch:</i> Roudnice nad Labem 2023 - LEVÝ BŘEH <i>Plocha:</i> mapa č.19 - LB <i>Číslo stromu:</i> 42 <i>Číslo štítku:</i> 1163753 <i>Souřadnice GPS:</i> 50.2895585063, 14.502424079 <i>Katastrální území:</i> Kly <i>Parcela:</i> 853/2
DENDROMETRICKÉ PARAMETRY	<i>Výška stromu:</i> 19,0 m <i>Průměr kmene:</i> 107 cm <i>Obvod kmene:</i> 335 cm <i>Průměr koruny:</i> 14,0 m <i>Výška nasazení koruny:</i> 7,0 m
ZHODNOCENÍ STAVU	<i>Fyziologické stáří:</i> dospělý strom (4) <i>Perspektiva:</i> dlouhodobě perspektivní (a) <i>Vitalita:</i> zřetelně snižená (2) <i>Stabilita:</i> výrazně zhoršená (3) <i>Zdravotní stav:</i> výrazně zhoršený (3) <i>Sadovnická hodnota:</i> --- <i>Celkový stav:</i> --- <i>Poznámka:</i> Silné suché větve v koruně. Infekce větví.
UŽIVATELSKÁ POLÍČKA	<i>UDP 16:</i> Kly <i>UDP 17:</i> 2023
OŠETŘENÍ STROMU	<b>Řez sesazovací (S-RS),</b> Naléhavost: Naléhavý zásah, Opakování Jednou za pět roků 30 procent. <b>Řez bezpečnostní (S-RB),</b> Naléhavost: Naléhavý zásah, Opakování Jednou za pět roků





DETAILNÍ INFORMACE O STROMU

DRUH STROMU

Taxon latinsky: Populus x canadensis  
Taxon český: topol kanadský

VLASTNÍK DAT

Organizace: Povodí Labe - závod Roudnice nad Labem  
Adresa: Nábřeží 311, Roudnice nad Labem  
Zodpovědný pracovník: Jana Jonáková (jonakovaja@pla.cz)

LOKALIZACE STROMU

Projekt: Povodí Labe - General  
Skupina ploch: Roudnice nad Labem 2023 - LEVÝ BŘEH  
Plocha: mapa č.19 - LB  
Číslo stromu: 43  
Číslo štítku: 1163754  
Souřadnice GPS: 50.2895386172, 14.5026021766  
Katastrální území: Kly  
Parcela: 853/2

DENDROMETRICKÉ PARAMETRY

Výška stromu: 19,0 m  
Průměr kmene: 84 cm  
Obvod kmene: 263 cm  
Průměr koruny: 14,0 m  
Výška nasazení koruny: 7,0 m

ZHODNOCENÍ STAVU

Fyziologické stáří: dospělý strom (4)  
Perspektiva: dlouhodobě perspektivní (a)  
Vitalita: zřetelně snižená (2)  
Stabilita: výrazně zhoršená (3)  
Zdravotní stav: výrazně zhoršený (3)  
Sadovnícká hodnota: ---  
Celkový stav: ---  
Poznámka: Silné suché větve v koruně. Infekce větví. Infekce kmene.

UŽIVATELSKÁ POLÍČKA

UDP 16: Kly  
UDP 17: 2023

OŠETŘENÍ STROMU

Řez bezpečnostní (S-RB), Naléhavost: Naléhavý zásah, Opakování Jednou za pět roků  
30 procent  
Řez bezpečnostní (S-RB), Naléhavost: Naléhavý zásah, Opakování Jednou za pět roků



## DETAILNÍ INFORMACE O STROMU

### DRUH STROMU

*Taxon latinsky:* Fraxinus excelsior

*Taxon česky:* jasan ztepilý

### VLASTNÍK DAT

*Organizace:* Povodí Labe - závod Roudnice nad Labem

*Adresa:* Nábřeží 311, Roudnice nad Labem

*Zodpovědný pracovník:* Jana Jonáková (jonakovaja@pla.cz)

### LOKALIZACE STROMU

*Projekt:* Povodí Labe - General

*Skupina ploch:* Roudnice nad Labem 2023 - LEVÝ BŘEH

*Plocha:* mapa č.2 - LB

*Číslo stromu:* 4

*Číslo štítku:* 1162491

*Souřadnice GPS:* 50.4404921441, 14.2895379308

*Katastrální území:* Dobříň

*Parcela:* 616/7

### DENDROMETRICKÉ PARAMETRY

*Výška stromu:* 23,0 m

*Průměr kmene:* 102 cm

*Obvod kmene:* 320 cm

*Průměr koruny:* 16,0 m

*Výška nasazení koruny:* 11,0 m

### ZHODNOCENÍ STAVU

*Fyziologické stáří:* dospělý strom (4)

*Perspektiva:* krátkodobě perspektivní (b)

*Vitalita:* zřetelně snižená (2)

*Stabilita:* zhoršená (2)

*Zdravotní stav:* výrazně zhoršený (3)

*Sadovnická hodnota:* ---

*Celkový stav:* ---

*Poznámka:* Dynamicky prosychá. Silné suché větve v koruně.

### UŽIVATELSKÁ POLÍČKA

*UDP 16:* Dobříň

*UDP 17:* 2023

### OŠETŘENÍ STROMU

**Řez bezpečnostní (S-RB), Naléhavost:** Méně naléhavý zásah, Opakování Jednou za pět roků



## DETAILNÍ INFORMACE O STROMU

### DRUH STROMU

*Taxon latinsky:* Quercus robur  
*Taxon český:* dub letní

### VLASTNÍK DAT

*Organizace:* Povodí Labe - závod Roudnice nad Labem  
*Adresa:* Nábřeží 311, Roudnice nad Labem  
*Zodpovědný pracovník:* Jana Jonáková (jonakovaja@pla.cz)

### LOKALIZACE STROMU

*Projekt:* Povodí Labe - General  
*Skupina ploch:* Roudnice nad Labem 2023 - LEVÝ BŘEH  
*Plocha:* mapa č.2 - LB  
*Číslo stromu:* 12  
*Číslo štičku:* 1162498  
*Souřadnice GPS:* 50.4408139215, 14.2895265305  
*Katastrální území:* Dobříň  
*Parcela:* 616/7

### DENDROMETRICKÉ PARAMETRY

*Výška stromu:* 25,0 m  
*Průměr kmene:* 77 cm  
*Obvod kmene:* 241 cm  
*Průměr koruny:* 14,0 m  
*Výška nasazení koruny:* 8,0 m

### ZHODNOCENÍ STAVU

*Fyziologické stáří:* dospělý strom (4)  
*Perspektiva:* dlouhodobě perspektivní (a)  
*Vitalita:* zřetelně snižená (2)  
*Stabilita:* zhoršená (2)  
*Zdravotní stav:* zhoršený (2)  
*Sadovnická hodnota:* ---  
*Celkový stav:* ---  
*Poznámka:* Silné suché větve v koruně.

### UŽIVATELSKÁ POLÍČKA

*UDP 16:* Dobříň  
*UDP 17:* 2023

### OŠETŘENÍ STROMU

**Řez bezpečnostní (S-RB),** Naléhavost: Méně naléhavý zásah, Opakování Jednou za pět roků





## DETAILNÍ INFORMACE O STROMU

### DRUH STROMU

*Taxon latinsky:* Quercus robur

*Taxon český:* dub letní

### VLASTNÍK DAT

*Organizace:* Povodí Labe - závod Roudnice nad Labem

*Adresa:* Nábřeží 311, Roudnice nad Labem

*Zodpovědný pracovník:* Jana Jonáková (jonakovaja@pla.cz)

### LOKALIZACE STROMU

*Projekt:* Povodí Labe - General

*Skupina ploch:* Roudnice nad Labem 2023 - LEVÝ BŘEH

*Plocha:* mapa č.2 - LB

*Číslo stromu:* 23

*Číslo štítku:* 1162509

*Souřadnice GPS:* 50.4420318869, 14.2896519247

*Katastrální území:* Dobříň

*Parcela:* 616/7

### DENDROMETRICKÉ PARAMETRY

*Výška stromu:* 25,0 m

*Průměr kmene:* 154 cm

*Obvod kmene:* 483 cm

*Průměr koruny:* 14,0 m

*Výška nasazení koruny:* 8,0 m

### ZHODNOCENÍ STAVU

*Fyziologické stáří:* senescentní strom (5)

*Perspektiva:* dlouhodobě perspektivní (a)

*Vitalita:* výborná až mírně snížená (1)

*Stabilita:* zhoršená (2)

*Zdravotní stav:* zhoršený (2)

*Sadovnická hodnota:* ---

*Celkový stav:* ---

*Poznámka:* Odlomená část koruny. Infekce větví. Silně suché větve v koruně.

### UŽIVATELSKÁ POLÍČKA

*UDP 16:* Dobříň

*UDP 17:* 2023

### OŠETŘENÍ STROMU

**Řez bezpečnostní (S-RB),** Naléhavost: Naléhavý zásah, Opakování Jednou za pět roků



## DETAILNÍ INFORMACE O STROMU

### DRUH STROMU

*Taxon latinsky:* Populus x canadensis

*Taxon český:* topol kanadský

### VLASTNÍK DAT

*Organizace:* Povodí Labe - závod Roudnice nad Labem

*Adresa:* Nábřeží 311, Roudnice nad Labem

*Zodpovědný pracovník:* Jana Jonáková (jonakovaja@pla.cz)

### LOKALIZACE STROMU

*Projekt:* Povodí Labe - General

*Skupina ploch:* Roudnice nad Labem 2023 - PRAVÝ BŘEH

*Plocha:* mapa č.20 - PB

*Číslo stromu:* 1

*Číslo štítku:* 1162372

*Souřadnice GPS:* 50.2901136334, 14.5076923832

*Katastrální území:* Kly

*Parcela:* 908/28

### DENDROMETRICKÉ PARAMETRY

*Výška stromu:* 32,0 m

*Průměr kmene:* 122 cm

*Obvod kmene:* 383 cm

*Průměr koruny:* 16,0 m

*Výška nasažení koruny:* 9,0 m

### ZHODNOCENÍ STAVU

*Fyziologické stáří:* dospělý strom (4)

*Perspektiva:* krátkodobě perspektivní (b)

*Vitalita:* zřetelně snižená (2)

*Stabilita:* zhoršená (2)

*Zdravotní stav:* zhoršený (2)

*Sadovnická hodnota:* ---

*Celkový stav:* ---

### UŽIVATELSKÁ POLÍČKA

*UDP 16:* Kly

*UDP 17:* 2023

### OŠETŘENÍ STROMU

**Lokální redukce z důvodu stabilizace (S-RLLR),** Naléhavost: Méně naléhavý zásah, Opakování Jednou za pět roků  
*Odlehčit věve nad komunikací či chodníkem.*

**Řez bezpečnostní (S-RB),** Naléhavost: Méně naléhavý zásah, Opakování Jednou za pět roků



## DETAILNÍ INFORMACE O STROMU

### DRUH STROMU

*Taxon latinsky:* Quercus robur  
*Taxon česky:* dub letní

### VLASTNÍK DAT

*Organizace:* Povodí Labe - závod Roudnice nad Labem  
*Adresa:* Nábřeží 311, Roudnice nad Labem  
*Zodpovědný pracovník:* Jana Jonáková (jonakovaja@pla.cz)

### LOKALIZACE STROMU

*Projekt:* Povodí Labe - General  
*Skupina ploch:* Roudnice nad Labem 2023 - PRAVÝ BŘEH  
*Plocha:* mapa č.20 - PB  
*Číslo stromu:* 13  
*Číslo štítku:* 1162383  
*Souřadnice GPS:* 50.2902554504, 14.5044137193  
*Katastrální území:* Kly  
*Parcela:* 908/28

### DENDROMETRICKÉ PARAMETRY

*Výška stromu:* 16,0 m  
*Průměr kmene:* 48 cm  
*Obvod kmene:* 150 cm  
*Průměr koruny:* 10,0 m  
*Výška nasazení koruny:* 2,0 m

### ZHODNOCENÍ STAVU

*Fyziologické stáří:* dospělý strom (4)  
*Perspektiva:* dlouhodobě perspektivní (a)  
*Vitalita:* výborná až mírně snížená (1)  
*Stabilita:* výrazně zhoršená (3)  
*Zdravotní stav:* výrazně zhoršený (3)  
*Sadovnická hodnota:* ---  
*Celkový stav:* ---  
*Poznámka:* Výrazně asymetrická koruna. Nakloněný kmen.

### UŽIVATELSKÁ POLÍČKA

*UDP 16:* Kly  
*UDP 17:* 2023

### OŠETŘENÍ STROMU

**Lokální redukce z důvodu stabilizace (S-RLLR), Naléhavost:** Méně naléhavý zásah, Opakování Jednou za pět roků  
*Symetrizovat.*





## DETAILNÍ INFORMACE O STROMU

### DRUH STROMU

*Taxon latinsky:* Quercus robur

*Taxon česky:* dub letní

### VLASTNÍK DAT

*Organizace:* Povodí Labe - závod Roudnice nad Labem

*Adresa:* Nábřeží 311, Roudnice nad Labem

*Zodpovědný pracovník:* Jana Jonáková (jonakovaja@pla.cz)

### LOKALIZACE STROMU

*Projekt:* Povodí Labe - General

*Skupina ploch:* Roudnice nad Labem 2023 - PRAVÝ BŘEH

*Plocha:* mapa č.20 - PB

*Číslo stromu:* 14

*Číslo štítku:* 1162385

*Souřadnice GPS:* 50.2902665892, 14.5041632681

*Katastrální území:* Kly

*Parcela:* 908/28

### DENDROMETRICKÉ PARAMETRY

*Výška stromu:* 16,0 m

*Průměr kmene:* 57 cm

*Obvod kmene:* 178 cm

*Průměr koruny:* 10,0 m

*Výška nasazení koruny:* 2,0 m

### ZHODNOCENÍ STAVU

*Fyziologické stáří:* dospělý strom (4)

*Perspektiva:* dlouhodobě perspektivní (a)

*Vitalita:* výborná až mírně snížená (1)

*Stabilita:* výrazně zhoršená (3)

*Zdravotní stav:* výrazně zhoršený (3)

*Sadovnická hodnota:* ---

*Celkový stav:* ---

*Poznámka:* Výrazně asymetrická koruna. Nakloněný kmen.

### UŽIVATELSKÁ POLÍČKA

*UDP 16:* Kly

*UDP 17:* 2023

### OŠETŘENÍ STROMU

**Lokální redukce z důvodu stabilizace (S-RLLR),** Naléhavost: Méně naléhavý zásah, Opakování Jednou za pět roků  
*Symetrizovat.*



## DETAILNÍ INFORMACE O STROMU

### DRUH STROMU

*Taxon latinsky:* Quercus robur

*Taxon česky:* dub letní

### VLASTNÍK DAT

*Organizace:* Povodí Labe - závod Roudnice nad Labem

*Adresa:* Nábřeží 311, Roudnice nad Labem

*Zodpovědný pracovník:* Jana Jonáková (jonakovaja@pla.cz)

### LOKALIZACE STROMU

*Projekt:* Povodí Labe - General

*Skupina ploch:* Roudnice nad Labem 2023 - PRAVÝ BŘEH

*Plocha:* mapa č.20 - PB

*Číslo stromu:* 15

*Číslo štítku:* 1162386

*Souřadnice GPS:* 50.2902895094, 14.504011388

*Katastrální území:* Kly

*Parcela:* 908/28

### DENDROMETRICKÉ PARAMETRY

*Výška stromu:* 16,0 m

*Průměr kmene:* 59 cm

*Obvod kmene:* 185 cm

*Průměr koruny:* 10,0 m

*Výška nasazení koruny:* 2,0 m

### ZHODNOCENÍ STAVU

*Fyziologické stáří:* dospělý strom (4)

*Perspektiva:* dlouhodobě perspektivní (a)

*Vitalita:* výborná až mírně snížená (1)

*Stabilita:* zhoršená (2)

*Zdravotní stav:* zhoršený (2)

*Sadovnická hodnota:* ---

*Celkový stav:* ---

*Poznámka:* Silné suché větve v koruně.

### UŽIVATELSKÁ POLÍČKA

*UDP 16:* Kly

*UDP 17:* 2023

### OŠETŘENÍ STROMU

**Řez bezpečnostní (S-RB), Naléhavost:** Méně naléhavý zásah, Opakování Jednou za pět roků



## DETAILNÍ INFORMACE O STROMU

### DRUH STROMU

*Taxon latinsky:* Quercus rubra

*Taxon česky:* dub červený

### VLASTNÍK DAT

*Organizace:* Povodí Labe - závod Roudnice nad Labem

*Adresa:* Nábřeží 311, Roudnice nad Labem

*Zodpovědný pracovník:* Jana Jonáková (jonakovaja@pla.cz)

### LOKALIZACE STROMU

*Projekt:* Povodí Labe - General

*Skupina ploch:* Roudnice nad Labem 2023 - PRAVÝ BŘEH

*Plocha:* mapa č.20 - PB

*Číslo stromu:* 17

*Číslo štítku:* 1162388

*Souřadnice GPS:* 50.2904413822, 14.5023755757

*Katastrální území:* Kly

*Parcela:* 908/28

### DENDROMETRICKÉ PARAMETRY

*Výška stromu:* 18,0 m

*Průměr kmene:* 56 cm

*Obvod kmene:* 175 cm

*Průměr koruny:* 12,0 m

*Výška nasazení koruny:* 11,0 m

### ZHODNOCENÍ STAVU

*Fyziologické stáří:* dospělý strom (4)

*Perspektiva:* dlouhodobě perspektivní (a)

*Vitalita:* zřetelně snižená (2)

*Stabilita:* zhoršená (2)

*Zdravotní stav:* výrazně zhoršený (3)

*Sadovnická hodnota:* ---

*Celkový stav:* ---

*Poznámka:* Silné suché větve v koruně. Asymetrická koruna.

### UŽIVATELSKÁ POLÍČKA

*UDP 16:* Kly

*UDP 17:* 2023

### OŠETŘENÍ STROMU

**Řez bezpečnostní (S-RB),** Naléhavost: Méně naléhavý zásah, Opakování Jednou za pět roků





## DETAILNÍ INFORMACE O STROMU

### DRUH STROMU

*Taxon latinsky:* Tilia platyphyllos

*Taxon český:* lipa velkolistá

### VLASTNÍK DAT

*Organizace:* Povodí Labe - závod Roudnice nad Labem

*Adresa:* Nábřeží 311, Roudnice nad Labem

*Zodpovědný pracovník:* Jana Jonáková (jonakovaja@pla.cz)

### LOKALIZACE STROMU

*Projekt:* Povodí Labe - General

*Skupina ploch:* Roudnice nad Labem 2023 - PRAVÝ BŘEH

*Plocha:* mapa č.20 - PB

*Číslo stromu:* 31

*Číslo štitku:* 1162399

*Souřadnice GPS:* 50.2908308082, 14.5003049104

*Katastrální území:* Kly

*Parcela:* 908/28

### DENDROMETRICKÉ PARAMETRY

*Výška stromu:* 19,0 m

*Průměr kmene:* 58 cm

*Obvod kmene:* 182 cm

*Průměr koruny:* 12,0 m

*Výška nasazení koruny:* 3,0 m

### ZHODNOCENÍ STAVU

*Fyziologické stáří:* dospělý strom (4)

*Perspektiva:* dlouhodobě perspektivní (a)

*Vitalita:* zřetelně snižená (2)

*Stabilita:* zhoršená (2)

*Zdravotní stav:* výrazně zhoršený (3)

*Sadovnická hodnota:* ---

*Celkový stav:* ---

*Poznámka:* Poškození báze kmene. Dynamicky prosychá. Silné suché větve v koruně.

### UŽIVATELSKÁ POLÍČKA

*UDP 16:* Kly

*UDP 17:* 2023

### OŠETŘENÍ STROMU

**Řez bezpečnostní (S-RB),** Naléhavost: Naléhavý zásah, Opakování Jednou za pět roků



## DETAILNÍ INFORMACE O STROMU

### DRUH STROMU

*Taxon latinský:* Quercus rubra  
*Taxon český:* dub červený

### VLASTNÍK DAT

*Organizace:* Povodí Labe - závod Roudnice nad Labem  
*Adresa:* Nábřeží 311, Roudnice nad Labem  
*Zodpovědný pracovník:* Jana Jonáková (jonakovaja@pla.cz)

### LOKALIZACE STROMU

*Projekt:* Povodí Labe - General  
*Skupina ploch:* Roudnice nad Labem 2023 - PRAVÝ BŘEH  
*Plocha:* mapa č.20 - PB  
*Číslo stromu:* 17  
*Číslo štítku:* 1162388  
*Souřadnice GPS:* 50.2904413822, 14.5023755757  
*Katastrální území:* Kly  
*Parcela:* 908/28

### DENDROMETRICKÉ PARAMETRY

*Výška stromu:* 18,0 m  
*Průměr kmene:* 56 cm  
*Obvod kmene:* 175 cm  
*Průměr koruny:* 12,0 m  
*Výška nasazení koruny:* 11,0 m

### ZHODNOCENÍ STAVU

*Fyziologické stáří:* dospělý strom (4)  
*Perspektiva:* dlouhodobě perspektivní (a)  
*Vitalita:* zřetelně snižená (2)  
*Stabilita:* zhoršená (2)  
*Zdravotní stav:* výrazně zhoršený (3)  
*Sadovnická hodnota:* ---  
*Celkový stav:* ---  
*Poznámka:* Silné suché větve v koruně. Asymetrická koruna.

### UŽIVATELSKÁ POLÍČKA

*UDP 16:* Kly  
*UDP 17:* 2023

### OŠETŘENÍ STROMU

**Řez bezpečnostní (S-RB),** Naléhavost: Méně naléhavý zásah, Opakování Jednou za pět roků



## DETAILNÍ INFORMACE O STROMU

### DRUH STROMU

*Taxon latinsky:* Tilia platyphyllos

*Taxon česky:* lipa velkolistá

### VLASTNÍK DAT

*Organizace:* Povodí Labe - závod Roudnice nad Labem

*Adresa:* Nábřeží 311, Roudnice nad Labem

*Zodpovědný pracovník:* Jana Jonáková (jonakovaja@pla.cz)

### LOKALIZACE STROMU

*Projekt:* Povodí Labe - Generel

*Skupina ploch:* Roudnice nad Labem 2023 - PRAVÝ BŘEH

*Plocha:* mapa č.20 - PB

*Číslo stromu:* 31

*Číslo štítku:* 1162399

*Souřadnice GPS:* 50.2908308082, 14.5003049104

*Katastrální území:* Kly

*Parcela:* 908/28

### DENDROMETRICKÉ PARAMETRY

*Výška stromu:* 19,0 m

*Průměr kmene:* 58 cm

*Obvod kmene:* 182 cm

*Průměr koruny:* 12,0 m

*Výška nasazení koruny:* 3,0 m

### ZHODNOCENÍ STAVU

*Fyziologické stáří:* dospělý strom (4)

*Perspektiva:* dlouhodobě perspektivní (a)

*Vitalita:* zřetelně snižená (2)

*Stabilita:* zhoršená (2)

*Zdravotní stav:* výrazně zhoršený (3)

*Sadovnická hodnota:* ---

*Celkový stav:* ---

*Poznámka:* Poškození báze kmene. Dynamicky prosychá. Silné suché větve v koruně.

### UŽIVATELSKÁ POLÍČKA

*UDP 16:* Kly

*UDP 17:* 2023

### OŠETŘENÍ STROMU

**Řez bezpečnostní (S-RB), Naléhavost:** Naléhavý zásah, Opakování Jednou za pět roků





## DETAILNÍ INFORMACE O STROMU

### DRUH STROMU

*Taxon latinsky:* Quercus rubra

*Taxon český:* dub červený

### VLASTNÍK DAT

*Organizace:* Povodí Labe - závod Roudnice nad Labem

*Adresa:* Nábřeží 311, Roudnice nad Labem

*Zodpovědný pracovník:* Jana Jonáková (jonakovaja@pla.cz)

### LOKALIZACE STROMU

*Projekt:* Povodí Labe - Generel

*Skupina ploch:* Roudnice nad Labem 2023 - PRAVÝ BŘEH

*Plocha:* mapa č.21 - PB

*Číslo stromu:* 5

*Číslo štítku:* 1162413

*Souřadnice GPS:* 50.2884796897, 14.5157658445

*Katastrální území:* Tuhaň

*Parcela:* 1053/5

### DENDROMETRICKÉ PARAMETRY

*Výška stromu:* 28,0 m

*Průměr kmene:* 48 cm

*Obvod kmene:* 150 cm

*Průměr koruny:* 11,0 m

*Výška nasazení koruny:* 8,0 m

### ZHODNOCENÍ STAVU

*Fyzilogické stáří:* dospělý strom (4)

*Perspektiva:* dlouhodobě perspektivní (a)

*Vitalita:* výborná až mírně snížená (1)

*Stabilita:* zhoršená (2)

*Zdravotní stav:* zhoršený (2)

*Sadovnická hodnota:* ---

*Celkový stav:* ---

*Poznámka:* Asymetrická koruna. Silné suché větve v koruně.

### UŽIVATELSKÁ POLÍČKA

*UDP 16:* Tuhaň

*UDP 17:* 2023

### OŠETŘENÍ STROMU

**Řez bezpečnostní (S-RB), Naléhavost:** Naléhavý zásah, Opakování Jednou za pět roků



## DETAILNÍ INFORMACE O STROMU

### DRUH STROMU

*Taxon latinský:* Quercus rubra

*Taxon český:* dub červený

### VLASTNÍK DAT

*Organizace:* Povodí Labe - závod Roudnice nad Labem

*Adresa:* Nábřeží 311, Roudnice nad Labem

*Zodpovědný pracovník:* Jana Jonáková (jonakovaja@pla.cz)

### LOKALIZACE STROMU

*Projekt:* Povodí Labe - General

*Skupina ploch:* Roudnice nad Labem 2023 - PRAVÝ BŘEH

*Plocha:* mapa č.21 - PB

*Číslo stromu:* 6

*Číslo štítku:* 1162414

*Souřadnice GPS:* 50.2884638336, 14.5158143922

*Katastrální území:* Tuhaň

*Parcela:* 1053/5

### DENDROMETRICKÉ PARAMETRY

*Výška stromu:* 27,0 m

*Průměr kmene:* 62 cm

*Obvod kmene:* 194 cm

*Průměr koruny:* 13,0 m

*Výška nasazení koruny:* 2,0 m

### ZHODNOCENÍ STAVU

*Fyziologické stáří:* dospělý strom (4)

*Perspektiva:* dlouhodobě perspektivní (a)

*Vitalita:* výborná až mírně snížená (1)

*Stabilita:* zhoršená (2)

*Zdravotní stav:* výrazně zhoršený (3)

*Sadovnická hodnota:* ---

*Celkový stav:* ---

*Poznámka:* Silné suché větve v koruně. Asymetrická koruna.

### UŽIVATELSKÁ POLÍČKA

*UDP 16:* Tuhaň

*UDP 17:* 2023

### OŠETŘENÍ STROMU

**Řez bezpečnostní (S-RB),** Naléhavost: Naléhavý zásah, Opakování Jednou za pět roků



## DETAILNÍ INFORMACE O STROMU

### DRUH STROMU

*Taxon latinsky:* Quercus rubra  
*Taxon český:* dub červený

### VLASTNÍK DAT

*Organizace:* Povodí Labe - závod Roudnice nad Labem  
*Adresa:* Nábřeží 311, Roudnice nad Labem  
*Zodpovědný pracovník:* Jana Jonáková (jonakovaja@pla.cz)

### LOKALIZACE STROMU

*Projekt:* Povodí Labe - General  
*Skupina ploch:* Roudnice nad Labem 2023 - PRAVÝ BŘEH  
*Plocha:* mapa č.21 - PB  
*Číslo stromu:* 9  
*Číslo štítku:* 1162417  
*Souřadnice GPS:* 50.288404222, 14.5159445345  
*Katastrální území:* Tuháň  
*Parcela:* 1053/5

### DENDROMETRICKÉ PARAMETRY

*Výška stromu:* 29,0 m  
*Průměr kmene:* 84 cm  
*Obvod kmene:* 263 cm  
*Průměr koruny:* 13,0 m  
*Výška nasazení koruny:* 2,0 m

### ZHODNOCENÍ STAVU

*Fyziologické stáří:* dospělý strom (4)  
*Perspektiva:* dlouhodobě perspektivní (a)  
*Vitalita:* výborná až mírně snižená (1)  
*Stabilita:* zhoršená (2)  
*Zdravotní stav:* výrazně zhoršený (3)  
*Sadovnická hodnota:* ---  
*Celkový stav:* ---  
*Poznámka:* Silné suché větve v koruně. Asymetrická koruna.

### UŽIVATELSKÁ POLÍČKA

*UDP 16:* Tuháň  
*UDP 17:* 2023

### OŠETŘENÍ STROMU

**Řez bezpečnostní (S-RB), Naléhavost:** Naléhavý zásah, Opakování Jednou za pět roků





DETAILNÍ INFORMACE O STROMU

DRUH STROMU	<i>Taxon latinsky:</i> Quercus rubra <i>Taxon česky:</i> dub červený
VLASTNÍK DAT	<i>Organizace:</i> Povodí Labe - závod Roudnice nad Labem <i>Adresa:</i> Nábřeží 311, Roudnice nad Labem <i>Zodpovědný pracovník:</i> Jana Jonáková (jonakovaja@pla.cz)
LOKALIZACE STROMU	<i>Projekt:</i> Povodí Labe - General <i>Skupina ploch:</i> Roudnice nad Labem 2023 - PRAVÝ BŘEH <i>Plocha:</i> mapa č.21 - PB <i>Číslo stromu:</i> 10 <i>Číslo štítku:</i> 1162418 <i>Souřadnice GPS:</i> 50.2883724189, 14.5160545974 <i>Katastrální území:</i> Tuhaň <i>Parcela:</i> 1053/5
DENDROMETRICKÉ PARAMETRY	<i>Výška stromu:</i> 29,0 m <i>Průměr kmene:</i> 62 cm <i>Obvod kmene:</i> 194 cm <i>Průměr koruny:</i> 13,0 m <i>Výška nasazení koruny:</i> 10,0 m
ZHODNOCENÍ STAVU	<i>Fyziologické stáří:</i> dospělý strom (4) <i>Perspektiva:</i> dlouhodobě perspektivní (a) <i>Vitalita:</i> výborná až mírně snížená (1) <i>Stabilita:</i> zhoršená (2) <i>Zdravotní stav:</i> zhoršený (2) <i>Sadovnická hodnota:</i> --- <i>Celkový stav:</i> --- <i>Poznámka:</i> Asymetrická koruna. Silné suché větve v koruně.
UŽIVATELSKÁ POLÍČKA	<i>UDP 16:</i> Tuhaň <i>UDP 17:</i> 2023
OŠETŘENÍ STROMU	<i>Řez bezpečnostní (S-RB), Naléhavost:</i> Naléhavý zásah, Opakování Jednou za pět roků



## DETAILNÍ INFORMACE O STROMU

### DRUH STROMU

*Taxon latinsky:* Quercus rubra

*Taxon česky:* dub červený

### VLASTNÍK DAT

*Organizace:* Povodí Labe - závod Roudnice nad Labem

*Adresa:* Nábřeží 311, Roudnice nad Labem

*Zodpovědný pracovník:* Jana Jonáková (jonakovaja@pla.cz)

### LOKALIZACE STROMU

*Projekt:* Povodí Labe - Generel

*Skupina ploch:* Roudnice nad Labem 2023 - PRAVÝ BŘEH

*Plocha:* mapa č.21 - PB

*Číslo stromu:* 11

*Číslo štítku:* 1162419

*Souřadnice GPS:* 50.2883453241, 14.5160759642

*Katastrální území:* Tuhaň

*Parcela:* 1053/5

### DENDROMETRICKÉ PARAMETRY

*Výška stromu:* 14,0 m

*Průměr kmene:* 45 cm

*Obvod kmene:* 141 cm

*Průměr koruny:* 13,0 m

*Výška nasazení koruny:* 2,0 m

### ZHODNOCENÍ STAVU

*Fyziologické stáří:* dospělý strom (4)

*Perspektiva:* dlouhodobě perspektivní (a)

*Vitalita:* výborná až mírně snížená (1)

*Stabilita:* zhoršená (2)

*Zdravotní stav:* zhoršený (2)

*Sadovnická hodnota:* ---

*Celkový stav:* ---

*Poznámka:* Asymetrická koruna. Silné suché větve v koruně.

### UŽIVATELSKÁ POLÍČKA

*UDP 16:* Tuhaň

*UDP 17:* 2023

### OŠETŘENÍ STROMU

**Řez bezpečnostní (S-RB),** Naléhavost: Naléhavý zásah, Opakování Jednou za pět roků



## DETAILNÍ INFORMACE O STROMU

### DRUH STROMU

*Taxon latinsky:* Quercus rubra

*Taxon český:* dub červený

### VLASTNÍK DAT

*Organizace:* Povodí Labe - závod Roudnice nad Labem

*Adresa:* Nábřeží 311, Roudnice nad Labem

*Zodpovědný pracovník:* Jana Jonáková (jonakovaja@pla.cz)

### LOKALIZACE STROMU

*Projekt:* Povodí Labe - General

*Skupina ploch:* Roudnice nad Labem 2023 - PRAVÝ BŘEH

*Plocha:* mapa č.21 - PB

*Číslo stromu:* 12

*Číslo štítku:* 1162420

*Souřadnice GPS:* 50.2883395403, 14.5161389961

*Katastrální území:* Tuhaň

*Parcela:* 1053/5

### DENDROMETRICKÉ PARAMETRY

*Výška stromu:* 21,0 m

*Průměr kmene:* 53 cm

*Obvod kmene:* 166 cm

*Průměr koruny:* 13,0 m

*Výška nasazení koruny:* 2,0 m

### ZHODNOCENÍ STAVU

*Fyziologické stáří:* dospělý strom (4)

*Perspektiva:* dlouhodobě perspektivní (a)

*Vitalita:* výborná až mírně snížená (1)

*Stabilita:* zhoršená (2)

*Zdravotní stav:* zhoršený (2)

*Sadovnická hodnota:* ---

*Celkový stav:* ---

*Poznámka:* Asymetrická koruna. Silné suché větve v koruně.

### UŽIVATELSKÁ POLÍČKA

*UDP 16:* Tuhaň

*UDP 17:* 2023

### OŠETŘENÍ STROMU

**Řez bezpečnostní (S-RB), Naléhavost:** Naléhavý zásah, Opakování Jednou za pět roků





## DETAILNÍ INFORMACE O STROMU

### DRUH STROMU

*Taxon latinsky:* Fraxinus excelsior

*Taxon český:* jasan ztepilý

### VLASTNÍK DAT

*Organizace:* Povodí Labe - závod Roudnice nad Labem

*Adresa:* Nábřeží 311, Roudnice nad Labem

*Zodpovědný pracovník:* Jana Jonáková (jonakovaja@pla.cz)

### LOKALIZACE STROMU

*Projekt:* Povodí Labe - General

*Skupina ploch:* Roudnice nad Labem 2023 - PRAVÝ BŘEH

*Plocha:* mapa č.21 - PB

*Číslo stromu:* 23

*Číslo štítku:* 1162431

*Souřadnice GPS:* 50.2881353919, 14.5166881784

*Katastrální území:* Tuhaň

*Parcela:* 1053/5

### DENDROMETRICKÉ PARAMETRY

*Výška stromu:* 20,0 m

*Průměr kmene:* 49 cm

42 cm

*Obvod kmene:* 153 cm

131 cm

*Průměr koruny:* 8,0 m

*Výška nasazení koruny:* 3,0 m

### ZHODNOCENÍ STAVU

*Fyziologické stáří:* dospělý strom (4)

*Perspektiva:* dlouhodobě perspektivní (a)

*Vitalita:* výborná až mírně snížená (1)

*Stabilita:* zhoršená (2)

*Zdravotní stav:* zhoršený (2)

*Sadovnická hodnota:* ---

*Celkový stav:* ---

*Poznámka:* Tlaková vidlice od báze.

### UŽIVATELSKÁ POLÍČKA

*UDP 16:* Tuhaň

*UDP 17:* 2023

### OŠETŘENÍ STROMU

Úprava průjezdného či průchozího profilu (S-RLPV), Naléhavost: Méně naléhavý zásah, Opakování Jednou za pět roků



## DETAILNÍ INFORMACE O STROMU

### DRUH STROMU

*Taxon latinsky:* Populus x canadensis  
*Taxon česky:* topol kanadský

### VLASTNÍK DAT

*Organizace:* Povodí Labe - závod Roudnice nad Labem  
*Adresa:* Nábřeží 311, Roudnice nad Labem  
*Zodpovědný pracovník:* Jana Jonáková (jonakovaja@pla.cz)

### LOKALIZACE STROMU

*Projekt:* Povodí Labe - General  
*Skupina ploch:* Roudnice nad Labem 2023 - PRAVÝ BŘEH  
*Plocha:* mapa č.21 - PB  
*Číslo stromu:* 25  
*Číslo štítku:* 1162436  
*Souřadnice GPS:* 50.2879706587, 14.517296034  
*Katastrální území:* Tuháň  
*Parcela:* 1053/5

### DENDROMETRICKÉ PARAMETRY

*Výška stromu:* 32,0 m  
*Průměr kmene:* 122 cm  
*Obvod kmene:* 383 cm  
*Průměr koruny:* 17,0 m  
*Výška nasazení koruny:* 12,0 m

### ZHODNOCENÍ STAVU

*Fyziologické stáří:* senescentní strom (5)  
*Perspektiva:* krátkodobě perspektivní (b)  
*Vitalita:* zřetelně snižena (2)  
*Stabilita:* silně narušena (4)  
*Zdravotní stav:* silně narušený (4)  
*Sadovnická hodnota:* ---  
*Celkový stav:* ---  
*Poznámka:* Infekce báze kmene. Infekce větví. Infekce kosterního větvení. Odlomená část koruny.

### UŽIVATELSKÁ POLÍČKA

*UDP 16:* Tuháň  
*UDP 17:* 2023

### OŠETŘENÍ STROMU

**Řez sesazovací (S-RS),** Naléhavost: Naléhavý zásah, Opakování Jednou za pět roků  
30 procent. Případně zcela odstranit.



## DETAILNÍ INFORMACE O STROMU

### DRUH STROMU

*Taxon latinsky:* Populus x canadensis

*Taxon český:* topol kanadský

### VLASTNÍK DAT

*Organizace:* Povodí Labe - závod Roudnice nad Labem

*Adresa:* Nábřeží 311, Roudnice nad Labem

*Zodpovědný pracovník:* Jana Jonáková (jonakovaja@pla.cz)

### LOKALIZACE STROMU

*Projekt:* Povodí Labe - General

*Skupina ploch:* Roudnice nad Labem 2023 - PRAVÝ BŘEH

*Plocha:* mapa č.21 - PB

*Číslo stromu:* 29

*Číslo štítku:* 1162446

*Souřadnice GPS:* 50.2878166359, 14.5179689332

*Katastrální území:* Tuhaň

*Parcela:* 1053/5

### DENDROMETRICKÉ PARAMETRY

*Výška stromu:* 32,0 m

*Průměr kmene:* 98 cm

*Obvod kmene:* 307 cm

*Průměr koruny:* 17,0 m

*Výška nasazení koruny:* 12,0 m

### ZHODNOCENÍ STAVU

*Fyziologické stáří:* senescentní strom (5)

*Perspektiva:* krátkodobě perspektivní (b)

*Vitalita:* zřetelně snižena (2)

*Stabilita:* výrazně zhoršená (3)

*Zdravotní stav:* výrazně zhoršený (3)

*Sadovnická hodnota:* ---

*Celkový stav:* ---

*Poznámka:* Silné suché větve v koruně.

### UŽIVATELSKÁ POLÍČKA

*UDP 16:* Tuhaň

*UDP 17:* 2023

### OŠETŘENÍ STROMU

**Řez sesazovací (S-RS), Naléhavost:** Naléhavý zásah, Opakování Jednou za pět roků  
40 procent





## DETAILNÍ INFORMACE O STROMU

### DRUH STROMU

*Taxon latinsky:* Populus x canadensis

*Taxon česky:* topol kanadský

### VLASTNÍK DAT

*Organizace:* Povodí Labe - závod Roudnice nad Labem

*Adresa:* Nábřeží 311, Roudnice nad Labem

*Zodpovědný pracovník:* Jana Jonáková (jonakovaja@pla.cz)

### LOKALIZACE STROMU

*Projekt:* Povodí Labe - General

*Skupina ploch:* Roudnice nad Labem 2023 - PRAVÝ BŘEH

*Plocha:* mapa č.21 - PB

*Číslo stromu:* 30

*Číslo štítku:* 1162445

*Souřadnice GPS:* 50.2878099836, 14.5179451271

*Katastrální území:* Tuhaň

*Parcela:* 1053/5

### DENDROMETRICKÉ PARAMETRY

*Výška stromu:* 32,0 m

*Průměr kmene:* 98 cm

*Obvod kmene:* 307 cm

*Průměr koruny:* 17,0 m

*Výška nasazení koruny:* 12,0 m

### ZHODNOCENÍ STAVU

*Fyziologické stáří:* senescentní strom (5)

*Perspektiva:* krátkodobě perspektivní (b)

*Vitalita:* zřetelně snižená (2)

*Stabilita:* zhoršená (2)

*Zdravotní stav:* výrazně zhoršený (3)

*Sadovnická hodnota:* ---

*Celkový stav:* ---

### UŽIVATELSKÁ POLÍČKA

*UDP 16:* Tuhaň

*UDP 17:* 2023

### OŠETŘENÍ STROMU

**Řez sesazovací (S-RS),** Naléhavost: Naléhavý zásah, Opakování Jednou za pět roků  
*40 procent*



## DETAILNÍ INFORMACE O STROMU

### DRUH STROMU

*Taxon latinsky:* Populus x canadensis

*Taxon česky:* topol kanadský

### VLASTNÍK DAT

*Organizace:* Povodí Labe - závod Roudnice nad Labem

*Adresa:* Nábřeží 311, Roudnice nad Labem

*Zodpovědný pracovník:* Jana Jonáková (jonakovaja@pla.cz)

### LOKALIZACE STROMU

*Projekt:* Povodí Labe - General

*Skupina ploch:* Roudnice nad Labem 2023 - PRAVÝ BŘEH

*Plocha:* mapa č.21 - PB

*Číslo stromu:* 33

*Číslo štítku:* 1162442

*Souřadnice GPS:* 50.2878166359, 14.5176014706

*Katastrální území:* Tuháň

*Parcela:* 1053/5

### DENDROMETRICKÉ PARAMETRY

*Výška stromu:* 32,0 m

*Průměr kmene:* 74 cm

*Obvod kmene:* 232 cm

*Průměr koruny:* 11,0 m

*Výška nasazení koruny:* 12,0 m

### ZHODNOCENÍ STAVU

*Fyziologické stáří:* senescentní strom (5)

*Perspektiva:* krátkodobě perspektivní (b)

*Vitalita:* zřetelně snižená (2)

*Stabilita:* výrazně zhoršená (3)

*Zdravotní stav:* výrazně zhoršený (3)

*Sadovnická hodnota:* ---

*Celkový stav:* ---

*Poznámka:* Silné suché větve v koruně. Asymetrická koruna.

### UŽIVATELSKÁ POLÍČKA

*UDP 16:* Tuháň

*UDP 17:* 2023

### OŠETŘENÍ STROMU

**Lokální redukce z důvodu stabilizace (S-RLLR),** Naléhavost: Naléhavý zásah, Opakování Jednou za pět roků

*Odlehčit větve nad komunikací či chodníkem.*

**Řez bezpečnostní (S-RB),** Naléhavost: Naléhavý zásah, Opakování Jednou za pět roků



## DETAILNÍ INFORMACE O STROMU

### DRUH STROMU

*Taxon latinsky:* Populus x canadensis

*Taxon česky:* topol kanadský

### VLASTNÍK DAT

*Organizace:* Povodí Labe - závod Roudnice nad Labem

*Adresa:* Nábřeží 311, Roudnice nad Labem

*Zodpovědný pracovník:* Jana Jonáková (jonakovaja@pla.cz)

### LOKALIZACE STROMU

*Projekt:* Povodí Labe - General

*Skupina ploch:* Roudnice nad Labem 2023 - PRAVÝ BŘEH

*Plocha:* mapa č.21 - PB

*Číslo stromu:* 35

*Číslo štítku:* 1162437

*Souřadnice GPS:* 50.2877519419, 14.5177168055

*Katastrální území:* Tuháň

*Parcela:* 1053/5

### DENDROMETRICKÉ PARAMETRY

*Výška stromu:* 32,0 m

*Průměr kmene:* 102 cm

*Obvod kmene:* 320 cm

*Průměr koruny:* 17,0 m

*Výška nasazení koruny:* 12,0 m

### ZHODNOCENÍ STAVU

*Fyziologické stáří:* senescentní strom (5)

*Perspektiva:* krátkodobě perspektivní (b)

*Vitalita:* zřetelně snižená (2)

*Stabilita:* zhoršená (2)

*Zdravotní stav:* výrazně zhoršený (3)

*Sadovnická hodnota:* ---

*Celkový stav:* ---

*Poznámka:* Silné suché větve v koruně.

### UŽIVATELSKÁ POLÍČKA

*UDP 16:* Libuš

*UDP 17:* 2023

### OŠETŘENÍ STROMU

**Řez bezpečnostní (S-RB),** Naléhavost: Naléhavý zásah, Opakování Jednou za pět roků

**Řez sesazovací (S-RS),** Naléhavost: Naléhavý zásah, Opakování Jednou za pět roků  
30 procent.





## DETAILNÍ INFORMACE O STROMU

### DRUH STROMU

*Taxon latinsky:* Quercus robur

*Taxon česky:* dub letní

### VLASTNÍK DAT

*Organizace:* Povodí Labe - závod Roudnice nad Labem

*Adresa:* Nábřeží 311, Roudnice nad Labem

*Zodpovědný pracovník:* Jana Jonáková (jonakovaja@pla.cz)

### LOKALIZACE STROMU

*Projekt:* Povodí Labe - General

*Skupina ploch:* Roudnice nad Labem 2023 - PRAVÝ BŘEH

*Plocha:* mapa č.22 - PB

*Číslo stromu:* 1

*Číslo štítku:* 1162449

*Souřadnice GPS:* 50.2863058712, 14.5205970529

*Katastrální území:* Libiš

*Parcela:* 855/4

### DENDROMETRICKÉ PARAMETRY

*Výška stromu:* 16,0 m

*Průměr kmene:* 71 cm

*Obvod kmene:* 222 cm

*Průměr koruny:* 12,0 m

*Výška nasazení koruny:* 4,0 m

### ZHODNOCENÍ STAVU

*Fyziologické stáří:* dospělý strom (4)

*Perspektiva:* dlouhodobě perspektivní (a)

*Vitalita:* výborná až mírně snižená (1)

*Stabilita:* výborná až dobrá (1)

*Zdravotní stav:* zhoršený (2)

*Sadovnická hodnota:* ---

*Celkový stav:* ---

*Poznámka:* Poškození větví. Poškození kmene.

### UŽIVATELSKÁ POLÍČKA

*UDP 16:* Libiš

*UDP 17:* 2023

### OŠETŘENÍ STROMU

Úprava průjezdného či průchozího profilu (S-RLPV), Naléhavost: Méně naléhavý zásah, Opakování Jednou za tři roky



## DETAILNÍ INFORMACE O STROMU

### DRUH STROMU

*Taxon latinsky:* Quercus robur

*Taxon český:* dub letní

### VLASTNÍK DAT

*Organizace:* Povodí Labe - závod Roudnice nad Labem

*Adresa:* Nábřeží 311, Roudnice nad Labem

*Zodpovědný pracovník:* Jana Jonáková (jonakovaja@pla.cz)

### LOKALIZACE STROMU

*Projekt:* Povodí Labe - General

*Skupina ploch:* Roudnice nad Labem 2023 - PRAVÝ BŘEH

*Plocha:* mapa č.22 - PB

*Číslo stromu:* 13

*Číslo štítku:* 1162462

*Souřadnice GPS:* 50.2851313204, 14.5222326383

*Katastrální území:* Libiš

*Parcela:* 855

### DENDROMETRICKÉ PARAMETRY

*Výška stromu:* 16,0 m

*Průměr kmene:* 68 cm

*Obvod kmene:* 213 cm

*Průměr koruny:* 14,0 m

*Výška nasazení koruny:* 5,0 m

### ZHODNOCENÍ STAVU

*Fyziologické stáří:* dospělý strom (4)

*Perspektiva:* dlouhodobě perspektivní (a)

*Vitalita:* výborná až mírně snížená (1)

*Stabilita:* zhoršená (2)

*Zdravotní stav:* zhoršený (2)

*Sadovnická hodnota:* ---

*Celkový stav:* ---

*Poznámka:* Asymetrická koruna. Silné suché větve v koruně.

### UŽIVATELSKÁ POLÍČKA

*UDP 16:* Libiš

*UDP 17:* 2023

### OŠETŘENÍ STROMU

**Řez bezpečnostní (S-RB),** Naléhavost: Naléhavý zásah, Opakování Jednou za pět roků



## DETAILNÍ INFORMACE O STROMU

### DRUH STROMU

*Taxon latinsky:* Quercus robur

*Taxon česky:* dub letní

### VLASTNÍK DAT

*Organizace:* Povodí Labe - závod Roudnice nad Labem

*Adresa:* Nábřeží 311, Roudnice nad Labem

*Zodpovědný pracovník:* Jana Jonáková (jonakovaja@pla.cz)

### LOKALIZACE STROMU

*Projekt:* Povodí Labe - GenereI

*Skupina ploch:* Roudnice nad Labem 2023 - PRAVÝ BŘEH

*Plocha:* mapa č.22 - PB

*Číslo stromu:* 18

*Číslo štitku:* 1162466

*Souřadnice GPS:* 50.2848014157, 14.5225833385

*Katastrální území:* Libiš

*Parcela:* 855

### DENDROMETRICKÉ PARAMETRY

*Výška stromu:* 21,0 m

*Průměr kmene:* 78 cm

*Obvod kmene:* 244 cm

*Průměr koruny:* 14,0 m

*Výška nasazení koruny:* 5,0 m

### ZHODNOCENÍ STAVU

*Fyziologické stáří:* dospělý strom (4)

*Perspektiva:* dlouhodobě perspektivní (a)

*Vitalita:* výborná až mírně snížená (1)

*Stabilita:* zhoršená (2)

*Zdravotní stav:* zhoršený (2)

*Sadovnická hodnota:* ---

*Celkový stav:* ---

*Poznámka:* Asymetrická koruna. Silné suché větve v koruně.

### UŽIVATELSKÁ POLÍČKA

*UDP 16:* Libiš

*UDP 17:* 2023

### OŠETŘENÍ STROMU

**Řez bezpečnostní (S-RB), Naléhavost:** Naléhavý zásah, Opakování Jednou za pět roků





DETAILNÍ INFORMACE O STROMU

DRUH STROMU	<i>Taxon latinský:</i> Quercus rubra <i>Taxon český:</i> dub červený
VLASTNÍK DAT	<i>Organizace:</i> Povodí Labe - závod Roudnice nad Labem <i>Adresa:</i> Nábřeží 311, Roudnice nad Labem <i>Zodpovědný pracovník:</i> Jana Jonáková (jonakovaja@pla.cz)
LOKALIZACE STROMU	<i>Projekt:</i> Povodí Labe - General <i>Skupina ploch:</i> Roudnice nad Labem 2023 - PRAVÝ BŘEH <i>Plocha:</i> mapa č.22 - PB <i>Číslo stromu:</i> 20 <i>Číslo štítku:</i> 1162471 <i>Souřadnice GPS:</i> 50.2844102264, 14.5230245619 <i>Katastrální území:</i> Libiš <i>Parcela:</i> 855
DENDROMETRICKÉ PARAMETRY	<i>Výška stromu:</i> 16,0 m <i>Průměr kmene:</i> 62 cm <i>Obvod kmene:</i> 194 cm <i>Průměr koruny:</i> 15,0 m <i>Výška nasazení koruny:</i> 5,0 m
ZHODNOCENÍ STAVU	<i>Fyziologické stáří:</i> dospělý strom (4) <i>Perspektiva:</i> dlouhodobě perspektivní (a) <i>Vitalita:</i> výborná až mírně snížená (1) <i>Stabilita:</i> zhoršená (2) <i>Zdravotní stav:</i> zhoršený (2) <i>Sadovnická hodnota:</i> --- <i>Celkový stav:</i> --- <i>Poznámka:</i> Asymetrická koruna. Nakloněný kmen. Silné suché větve v koruně. Infekce větví.
UŽIVATELSKÁ POLÍČKA	<i>UDP 16:</i> Libiš <i>UDP 17:</i> 2023
OŠETŘENÍ STROMU	<b>Lokální redukce z důvodu stabilizace (S-RLLR),</b> Naléhavost: Naléhavý zásah, Opakování Jednou za tři roky <i>Odlehčit větve nad komunikací či chodníkem.</i> <b>Řez bezpečnostní (S-RB),</b> Naléhavost: Naléhavý zásah, Opakování Jednou za pět roků



## DETAILNÍ INFORMACE O STROMU

### DRUH STROMU

*Taxon latinsky:* Quercus robur

*Taxon česky:* dub letní

### VLASTNÍK DAT

*Organizace:* Povodí Labe - závod Roudnice nad Labem

*Adresa:* Nabřežní 311, Roudnice nad Labem

*Zodpovědný pracovník:* Jana Jonáková (jonakovaja@pla.cz)

### LOKALIZACE STROMU

*Projekt:* Povodí Labe - General

*Skupina ploch:* Roudnice nad Labem 2023 - PRAVÝ BŘEH

*Plocha:* mapa č.22 - PB

*Číslo stromu:* 22

*Číslo štítku:* 1162469

*Souřadnice GPS:* 50.2842240569, 14.5231955528

*Katastrální území:* Libiš

*Parcela:* 855

### DENDROMETRICKÉ PARAMETRY

*Výška stromu:* 17,0 m

*Průměr kmene:* 37 cm

*Obvod kmene:* 116 cm

*Průměr koruny:* 12,0 m

*Výška nasazení koruny:* 9,0 m

### ZHODNOCENÍ STAVU

*Fyziologické stáří:* dospělý strom (4)

*Perspektiva:* dlouhodobě perspektivní (a)

*Vitalita:* výborná až mírně snížená (1)

*Stabilita:* zhoršená (2)

*Zdravotní stav:* výrazně zhoršený (3)

*Sadovnická hodnota:* ---

*Celkový stav:* ---

*Poznámka:* Poškození kmene. Asymetrická koruna. Silné suché větve v koruně. Poškození větví.

### UŽIVATELSKÁ POLÍČKA

*UDP 16:* Libiš

*UDP 17:* 2023

### OŠETŘENÍ STROMU

**Řez bezpečnostní (S-RB), Naléhavost:** Naléhavý zásah, Opakování Jednou za pět roků



## DETAILNÍ INFORMACE O STROMU

### DRUH STROMU

*Taxon latinsky:* Quercus robur

*Taxon česky:* dub letní

### VLASTNÍK DAT

*Organizace:* Povodí Labe - závod Roudnice nad Labem

*Adresa:* Nábřeží 311, Roudnice nad Labem

*Zodpovědný pracovník:* Jana Jonáková (jonakovaja@pla.cz)

### LOKALIZACE STROMU

*Projekt:* Povodí Labe - General

*Skupina ploch:* Roudnice nad Labem 2023 - PRAVÝ BŘEH

*Plocha:* mapa č.22 - PB

*Číslo stromu:* 23

*Číslo štítku:* 1162467

*Souřadnice GPS:* 50.2841514313, 14.5232445031

*Katastrální území:* Libiš

*Parcela:* 855

### DENDROMETRICKÉ PARAMETRY

*Výška stromu:* 21,0 m

*Průměr kmene:* 58 cm

*Obvod kmene:* 182 cm

*Průměr koruny:* 12,0 m

*Výška nasazení koruny:* 5,0 m

### ZHODNOCENÍ STAVU

*Fyziologické stáří:* dospělý strom (4)

*Perspektiva:* dlouhodobě perspektivní (a)

*Vitalita:* výborná až mírně snížená (1)

*Stabilita:* zhoršená (2)

*Zdravotní stav:* zhoršený (2)

*Sadovnická hodnota:* ---

*Celkový stav:* ---

*Poznámka:* Silné suché větve v koruně. Asymetrická koruna.

### UŽIVATELSKÁ POLÍČKA

*UDP 16:* Libiš

*UDP 17:* 2023

### OŠETŘENÍ STROMU

**Řez bezpečnostní (S-RB),** Naléhavost: Naléhavý zásah, Opakování Jednou za pět roků





## DETAILNÍ INFORMACE O STROMU

### DRUH STROMU

*Taxon latinsky:* Quercus robur

*Taxon česky:* dub letní

### VLASTNÍK DAT

*Organizace:* Povodí Labe - závod Roudnice nad Labem

*Adresa:* Nábřeží 311, Roudnice nad Labem

*Zodpovědný pracovník:* Jana Jonáková (jonakovaja@pla.cz)

### LOKALIZACE STROMU

*Projekt:* Povodí Labe - Generel

*Skupina ploch:* Roudnice nad Labem 2023 - PRAVÝ BŘEH

*Plocha:* mapa č.22 - PB

*Číslo stromu:* 25

*Číslo štítku:* 1162473

*Souřadnice GPS:* 50.2840171058, 14.5234208583

*Katastrální území:* Libiš

*Parcela:* 855

### DENDROMETRICKÉ PARAMETRY

*Výška stromu:* 21,0 m

*Průměr kmene:* 49 cm

*Obvod kmene:* 153 cm

*Průměr koruny:* 12,0 m

*Výška nasažení koruny:* 5,0 m

### ZHODNOCENÍ STAVU

*Fyziologické stáří:* dospělý strom (4)

*Perspektiva:* dlouhodobě perspektivní (a)

*Vitalita:* výborná až mírně snížená (1)

*Stabilita:* zhoršená (2)

*Zdravotní stav:* zhoršený (2)

*Sadovnická hodnota:* ---

*Celkový stav:* ---

*Poznámka:* Asymetrická koruna. Silné suché větve v koruně.

### UŽIVATELSKÁ POLÍČKA

*UDP 16:* Libiš

*UDP 17:* 2023

### OŠETŘENÍ STROMU

**Řez bezpečnostní (S-RB),** Naléhavost: Naléhavý zásah, Opakování Jednou za pět roků



## DETAILNÍ INFORMACE O STROMU

### DRUH STROMU

*Taxon latinsky:* Quercus robur

*Taxon český:* dub letní

### VLASTNÍK DAT

*Organizace:* Povodí Labe - závod Roudnice nad Labem

*Adresa:* Nábřeží 311, Roudnice nad Labem

*Zodpovědný pracovník:* Jana Jonáková (jonakovaja@pla.cz)

### LOKALIZACE STROMU

*Projekt:* Povodí Labe - Generel

*Skupina ploch:* Roudnice nad Labem 2023 - PRAVÝ BŘEH

*Plocha:* mapa č.22 - PB

*Číslo stromu:* 26

*Číslo štítku:* 1162474

*Souřadnice GPS:* 50.2839466223, 14.5235167473

*Katastrální území:* Libiš

*Parcela:* 855

### DENDROMETRICKÉ PARAMETRY

*Výška stromu:* 21,0 m

*Průměr kmene:* 64 cm

*Obvod kmene:* 200 cm

*Průměr koruny:* 12,0 m

*Výška nasazení koruny:* 5,0 m

### ZHODNOCENÍ STAVU

*Fyziologické stáří:* dospělý strom (4)

*Perspektiva:* dlouhodobě perspektivní (a)

*Vitalita:* výborná až mírně snížená (1)

*Stabilita:* zhoršená (2)

*Zdravotní stav:* zhoršený (2)

*Sadovnická hodnota:* ---

*Celkový stav:* ---

*Poznámka:* Asymetrická koruna. Silné suché větve v koruně.

### UŽIVATELSKÁ POLÍČKA

*UDP 16:* Libiš

*UDP 17:* 2023

### OŠETŘENÍ STROMU

*Řez bezpečnostní (S-RB), Naléhavost:* Naléhavý zásah, Opakování Jednou za pět roků





## DETAILNÍ INFORMACE O STROMU

### DRUH STROMU

*Taxon latinsky:* Quercus robur

*Taxon česky:* dub letní

### VLASTNÍK DAT

*Organizace:* Povodí Labe - závod Roudnice nad Labem

*Adresa:* Nábřeží 311, Roudnice nad Labem

*Zodpovědný pracovník:* Jana Jonáková (jonakovaja@pla.cz)

### LOKALIZACE STROMU

*Projekt:* Povodí Labe - Generel

*Skupina ploch:* Roudnice nad Labem 2023 - LEVÝ BŘEH

*Plocha:* mapa č.4 - LB

*Číslo stromu:* 11

*Číslo štitku:* 1162528

*Souřadnice GPS:* 50.4563232037, 14.2994319293

*Katastrální území:* Záluží u Roudnice nad Labem

*Parcela:* 394/22

### DENDROMETRICKÉ PARAMETRY

*Výška stromu:* 17,0 m

*Průměr kmene:* 34 cm

*Obvod kmene:* 106 cm

*Průměr koruny:* 7,0 m

*Výška nasazení koruny:* 2,0 m

### ZHODNOCENÍ STAVU

*Fyziologické stáří:* dospívající strom (3)

*Perspektiva:* dlouhodobě perspektivní (a)

*Vitalita:* výborná až mírně snížená (1)

*Stabilita:* zhoršená (2)

*Zdravotní stav:* zhoršený (2)

*Sadovnická hodnota:* ---

*Celkový stav:* ---

*Poznámka:* Poškození kmene. Zavěšená větev v koruně.

### UŽIVATELSKÁ POLÍČKA

*UDP 16:* Záluží

*UDP 17:* 2023

### OŠETŘENÍ STROMU

**Řez bezpečnostní (S-RB), Naléhavost:** Naléhavý zásah

*Odstřeni zavěšenou větev*





## DETAILNÍ INFORMACE O STROMU

### DRUH STROMU

*Taxon latinsky:* Quercus robur

*Taxon česky:* dub letní

### VLASTNÍK DAT

*Organizace:* Povodí Labe - závod Roudnice nad Labem

*Adresa:* Nábřeží 311, Roudnice nad Labem

*Zodpovědný pracovník:* Jana Jonáková (jonakovaja@pla.cz)

### LOKALIZACE STROMU

*Projekt:* Povodí Labe - Generel

*Skupina ploch:* Roudnice nad Labem 2023 - LEVÝ BŘEH

*Plocha:* mapa č.4 - LB

*Číslo stromu:* 12

*Číslo štítku:* 1162529

*Souřadnice GPS:* 50.456303352, 14.2993454281

*Katastrální území:* Záluží u Roudnice nad Labem

*Parcela:* 394/22

### DENDROMETRICKÉ PARAMETRY

*Výška stromu:* 26,0 m

*Průměr kmene:* 78 cm

*Obvod kmene:* 244 cm

*Průměr koruny:* 11,0 m

*Výška nasazení koruny:* 4,0 m

### ZHODNOCENÍ STAVU

*Fyziologické stáří:* dospělý strom (4)

*Perspektiva:* dlouhodobě perspektivní (a)

*Vitalita:* výborná až mírně snížená (1)

*Stabilita:* zhoršená (2)

*Zdravotní stav:* zhoršený (2)

*Sadovnická hodnota:* ---

*Celkový stav:* ---

*Poznámka:* Zavěšená větev v koruně.

### UŽIVATELSKÁ POLÍČKA

*UDP 16:* Záluží

*UDP 17:* 2023

### OŠETŘENÍ STROMU

**Řez bezpečnostní (S-RB),** Naléhavost: Naléhavý zásah

*Odstranit zavěšenou větev*



## DETAILNÍ INFORMACE O STROMU

### DRUH STROMU

*Taxon latinsky:* Quercus robur

*Taxon český:* dub letní

### VLASTNÍK DAT

*Organizace:* Povodí Labe - závod Roudnice nad Labem

*Adresa:* Nábřeží 311, Roudnice nad Labem

*Zodpovědný pracovník:* Jana Jonáková (jonakovaja@pla.cz)

### LOKALIZACE STROMU

*Projekt:* Povodí Labe - General

*Skupina ploch:* Roudnice nad Labem 2023 - LEVÝ BŘEH

*Plocha:* mapa č.4 - LB

*Číslo stromu:* 29

*Číslo štítku:* 1162554

*Souřadnice GPS:* 50.4556356472, 14.2973129842

*Katastrální území:* Záluží u Roudnice nad Labem

*Parcela:* 394/17

### DENDROMETRICKÉ PARAMETRY

*Výška stromu:* 17,0 m

*Průměr kmene:* 65 cm

*Obvod kmene:* 204 cm

*Průměr koruny:* 12,0 m

*Výška nasazení koruny:* 2,0 m

### ZHODNOCENÍ STAVU

*Fyziologické stáří:* dospělý strom (4)

*Perspektiva:* dlouhodobě perspektivní (a)

*Vitalita:* výborná až mírně snížená (1)

*Stabilita:* zhoršená (2)

*Zdravotní stav:* zhoršený (2)

*Sadovnická hodnota:* ---

*Celkový stav:* ---

*Poznámka:* Asymetrická koruna. Infekce větví. Silné suché větve v koruně.

### UŽIVATELSKÁ POLÍČKA

*UDP 16:* Dobříš

*UDP 17:* 2023

### OŠETŘENÍ STROMU

**Lokální redukce z důvodu stabilizace (S-RLR),** Naléhavost: Méně naléhavý zásah, Opakování Jednou za pět roků  
*Odlehčení nestabilních větví*

**Řez bezpečnostní (S-RB),** Naléhavost: Méně naléhavý zásah, Opakování Jednou za pět roků



## DETAILNÍ INFORMACE O STROMU

### DRUH STROMU

*Taxon latinsky:* Quercus robur  
*Taxon česky:* dub letní

### VLASTNÍK DAT

*Organizace:* Povodí Labe - závod Roudnice nad Labem  
*Adresa:* Nábřeží 311, Roudnice nad Labem  
*Zodpovědný pracovník:* Jana Jonáková (jonakovaja@pla.cz)

### LOKALIZACE STROMU

*Projekt:* Povodí Labe - General  
*Skupina ploch:* Roudnice nad Labem 2023 - LEVÝ BŘEH  
*Plocha:* mapa č.4 - LB  
*Číslo stromu:* 36  
*Číslo štítku:* 1162547  
*Souřadnice GPS:* 50.4557895532, 14.2977032456  
*Katastrální území:* Záluží u Roudnice nad Labem  
*Parcela:* 394/22

### DENDROMETRICKÉ PARAMETRY

*Výška stromu:* 23,0 m  
*Průměr kmene:* 75 cm  
*Obvod kmene:* 235 cm  
*Průměr koruny:* 15,0 m  
*Výška nasazení koruny:* 8,0 m

### ZHODNOCENÍ STAVU

*Fyziologické stáří:* dospělý strom (4)  
*Perspektiva:* dlouhodobě perspektivní (a)  
*Vitalita:* výborná až mírně snížená (1)  
*Stabilita:* zhoršená (2)  
*Zdravotní stav:* výrazně zhoršený (3)  
*Sadovnická hodnota:* ---  
*Celkový stav:* ---  
*Poznámka:* Odložená část koruny. Zavěšená větev v koruně.

### UŽIVATELSKÁ POLÍČKA

*UDP 16:* Záluží  
*UDP 17:* 2023

### OŠETŘENÍ STROMU

**Řez bezpečnostní (S-RB), Naléhavost: Naléhavý zásah**  
*Odstranit zavěšenou větev*





## DETAILNÍ INFORMACE O STROMU

### DRUH STROMU

*Taxon latinsky:* Populus x canadensis

*Taxon česky:* topol kanadský

### VLASTNÍK DAT

*Organizace:* Povodí Labe - závod Roudnice nad Labem

*Adresa:* Nábřeží 311, Roudnice nad Labem

*Zodpovědný pracovník:* Jana Jonáková (jonakovaja@pla.cz)

### LOKALIZACE STROMU

*Projekt:* Povodí Labe - General

*Skupina ploch:* Roudnice nad Labem 2023 - LEVÝ BŘEH

*Plocha:* mapa č.4 - LB

*Číslo stromu:* 43

*Číslo štitku:* 1162560

*Souřadnice GPS:* 50.471968014, 14.329576606

*Katastrální území:* Záluží u Roudnice nad Labem

*Parcela:* 394/2

### DENDROMETRICKÉ PARAMETRY

*Výška stromu:* 24,0 m

*Průměr kmene:* 96 cm

*Obvod kmene:* 301 cm

*Průměr koruny:* 10,0 m

*Výška nasazení koruny:* 2,0 m

### ZHODNOCENÍ STAVU

*Fyziologické stáří:* dospělý strom (4)

*Perspektiva:* dlouhodobě perspektivní (a)

*Vitalita:* zřetelně snižená (2)

*Stabilita:* zhoršená (2)

*Zdravotní stav:* výrazně zhoršený (3)

*Sadovnická hodnota:* ---

*Celkový stav:* ---

*Poznámka:* Silné suché větve v koruně.

### UŽIVATELSKÁ POLÍČKA

*UDP 16:* Záluží

*UDP 17:* 2023

### OŠETŘENÍ STROMU

**Řez bezpečnostní (S-RB), Naléhavost:** Naléhavý zásah, Opakování Jednou za pět roků



## DETAILNÍ INFORMACE O STROMU

### DRUH STROMU

*Taxon latinsky:* Salix alba

*Taxon česky:* vrba bílá

### VLASTNÍK DAT

*Organizace:* Povodí Labe - závod Roudnice nad Labem

*Adresa:* Nábřeží 311, Roudnice nad Labem

*Zodpovědný pracovník:* Jana Jonáková (jonakovaja@pla.cz)

### LOKALIZACE STROMU

*Projekt:* Povodí Labe - Generel

*Skupina ploch:* Roudnice nad Labem 2023 - LEVÝ BŘEH

*Plocha:* mapa č.4 - LB

*Číslo stromu:* 47

*Číslo štítku:* 1162564

*Souřadnice GPS:* 50.4711234152, 14.3275783603

*Katastrální území:* Záluží u Roudnice nad Labem

*Parcela:* 394/2

### DENDROMETRICKÉ PARAMETRY

*Výška stromu:* 15,0 m

*Průměr kmene:* 84 cm

*Obvod kmene:* 263 cm

*Průměr koruny:* 10,0 m

*Výška nasazení koruny:* 1,0 m

### ZHODNOCENÍ STAVU

*Fyziologické stáří:* dospělý strom (4)

*Perspektiva:* krátkodobě perspektivní (b)

*Vitalita:* zřetelně snižená (2)

*Stabilita:* výrazně zhoršená (3)

*Zdravotní stav:* výrazně zhoršený (3)

*Sadovnická hodnota:* ---

*Celkový stav:* ---

*Poznámka:* Odložená část koruny. Infekce větví. Výletové otvory od ptáků.

### UŽIVATELSKÁ POLÍČKA

*UDP 16:* Záluží

*UDP 17:* 2023

### OŠETŘENÍ STROMU

**Řez sesazovací (S-RS),** Naléhavost: Naléhavý zásah, Opakování Jednou za pět roků  
*Sesadit o 30 procent případně zcela odstranit.*



## DETAILNÍ INFORMACE O STROMU

### DRUH STROMU

*Taxon latinsky:* Populus x canadensis

*Taxon česky:* topol kanadský

### VLASTNÍK DAT

*Organizace:* Povodí Labe - závod Roudnice nad Labem

*Adresa:* Nábřeží 311, Roudnice nad Labem

*Zodpovědný pracovník:* Jana Jonáková (jonakovaja@pla.cz)

### LOKALIZACE STROMU

*Projekt:* Povodí Labe - General

*Skupina ploch:* Roudnice nad Labem 2023 - LEVÝ BŘEH

*Plocha:* mapa č.4 - LB

*Číslo stromu:* 60

*Číslo štítku:* 1162577

*Souřadnice GPS:* 50.4684134699, 14.3238215913

*Katastrální území:* Záluží u Roudnice nad Labem

*Parcela:* 394/2

### DENDROMETRICKÉ PARAMETRY

*Výška stromu:* 22,0 m

*Průměr kmene:* 75 cm

*Obvod kmene:* 235 cm

*Průměr koruny:* 14,0 m

*Výška nasazení koruny:* 3,0 m

### ZHODNOCENÍ STAVU

*Fyziologické stáří:* dospělý strom (4)

*Perspektiva:* krátkodobě perspektivní (b)

*Vitalita:* výrazně snižená (3)

*Stabilita:* výrazně zhoršená (3)

*Zdravotní stav:* silně narušený (4)

*Sadovnická hodnota:* ---

*Celkový stav:* ---

*Poznámka:* Silně suché větve v koruně. Infekce větví. Asymetrická koruna

### UŽIVATELSKÁ POLÍČKA

*UDP 16:* Záluží

*UDP 17:* 2023

### OŠETŘENÍ STROMU

**Řez bezpečnostní (S-RB),** Naléhavost: Méně naléhavý zásah, Opakování Jednou za pět roků

**Lokální redukce z důvodu stabilizace (S-RLLR),** Naléhavost: Méně naléhavý zásah, Opakování Jednou za pět roků  
*Odléhnit větve nad komunikací či chodníkem.*





## DETAILNÍ INFORMACE O STROMU

### DRUH STROMU

*Taxon latinsky:* Populus x canadensis

*Taxon česky:* topol kanadský

### VLASTNÍK DAT

*Organizace:* Povodí Labe - závod Roudnice nad Labem

*Adresa:* Nábřeží 311, Roudnice nad Labem

*Zodpovědný pracovník:* Jana Jonáková (jonakovaja@pla.cz)

### LOKALIZACE STROMU

*Projekt:* Povodí Labe - Generel

*Skupina ploch:* Roudnice nad Labem 2023 - LEVÝ BŘEH

*Plocha:* mapa č.4 - LB

*Číslo stromu:* 61

*Číslo štítku:* 1162578

*Souřadnice GPS:* 50.4681462868, 14.3235580642

*Katastrální území:* Záluží u Roudnice nad Labem

*Parcela:* 394/2

### DENDROMETRICKÉ PARAMETRY

*Výška stromu:* 23,0 m

*Průměr kmene:* 82 cm

*Obvod kmene:* 257 cm

*Průměr koruny:* 16,0 m

*Výška nasazení koruny:* 5,0 m

### ZHODNOCENÍ STAVU

*Fyziologické stáří:* dospělý strom (4)

*Perspektiva:* dlouhodobě perspektivní (a)

*Vitalita:* výborná až mírně snížená (1)

*Stabilita:* zhoršená (2)

*Zdravotní stav:* zhoršený (2)

*Sadovnická hodnota:* ---

*Celkový stav:* ---

### UŽIVATELSKÁ POLÍČKA

*UDP 16:* Záluží

*UDP 17:* 2023

### OŠETŘENÍ STROMU

**Řez sesazovací (S-RS),** Naléhavost: Méně naléhavý zásah, Opakování Jednou za pět roků

*Odlehčit větve nad komunikací či chodníkem.*

**Řez bezpečnostní (S-RB),** Naléhavost: Méně naléhavý zásah, Opakování Jednou za pět roků

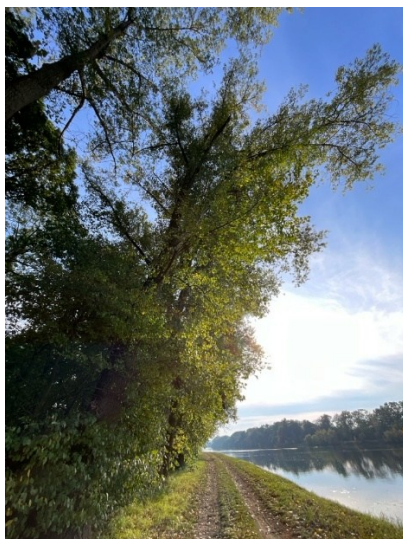

## DETAILNÍ INFORMACE O STROMU

### DRUH STROMU

*Taxon latinsky:* Populus x canadensis

*Taxon česky:* topol kanadský

### VLASTNÍK DAT

*Organizace:* Povodí Labe - závod Roudnice nad Labem

*Adresa:* Nábřeží 311, Roudnice nad Labem

*Zodpovědný pracovník:* Jana Jonáková (jonakovaja@pla.cz)

### LOKALIZACE STROMU

*Projekt:* Povodí Labe - General

*Skupina ploch:* Roudnice nad Labem 2023 - LEVÝ BŘEH

*Plocha:* mapa č.7 - LB

*Číslo stromu:* 1

*Číslo štitku:* 1162620

*Souřadnice GPS:* 50.4566705002, 14.3655252478

*Katastrální území:* Hněvice

*Parcela:* 306/5

### DENDROMETRICKÉ PARAMETRY

*Výška stromu:* 20,0 m

*Průměr kmene:* 98 cm

*Obvod kmene:* 307 cm

*Průměr koruny:* 14,0 m

*Výška nasazení koruny:* 1,0 m

### ZHODNOCENÍ STAVU

*Fyziologické stáří:* dospělý strom (4)

*Perspektiva:* dlouhodobě perspektivní (a)

*Vitalita:* výborná až mírně snížená (1)

*Stabilita:* zhoršená (2)

*Zdravotní stav:* výrazně zhoršený (3)

*Sadovnická hodnota:* ---

*Celkový stav:* ---

*Poznámka:* Sekundární koruna. Silně suché větve v koruně.

### UŽIVATELSKÁ POLÍČKA

*UDP 16:* Štětí

*UDP 17:* 2023

### OŠETŘENÍ STROMU

**Řez bezpečnostní (S-RB),** Naléhavost: Naléhavý zásah, Opakování Jednou za pět roků

**Lokální redukce z důvodu stabilizace (S-RLLR),** Naléhavost: Naléhavý zásah, Opakování Jednou za pět roků  
*Odlehčení nestabilních větví. Odlehčit větve nad komunikací či chodníkem.*



## DETAILNÍ INFORMACE O STROMU

### DRUH STROMU

*Taxon latinsky:* Populus x canadensis

*Taxon český:* topol kanadský

### VLASTNÍK DAT

*Organizace:* Povodí Labe - závod Roudnice nad Labem

*Adresa:* Nábřeží 311, Roudnice nad Labem

*Zodpovědný pracovník:* Jana Jonáková (jonakovaja@pla.cz)

### LOKALIZACE STROMU

*Projekt:* Povodí Labe - General

*Skupina ploch:* Roudnice nad Labem 2023 - LEVÝ BŘEH

*Plocha:* mapa č.7 - LB

*Číslo stromu:* 3

*Číslo štitku:* 1162622

*Souřadnice GPS:* 50.4566946209, 14.3655654809

*Katastrální území:* Hněvice

*Parcela:* 306/5

### DENDROMETRICKÉ PARAMETRY

*Výška stromu:* 21,0 m

*Průměr kmene:* 65 cm

*Obvod kmene:* 204 cm

*Průměr koruny:* 9,0 m

*Výška nasazení koruny:* 2,0 m

### ZHODNOCENÍ STAVU

*Fyziologické stáří:* dospělý strom (4)

*Perspektiva:* dlouhodobě perspektivní (a)

*Vitalita:* výborná až mírně snížená (1)

*Stabilita:* zhoršená (2)

*Zdravotní stav:* výrazně zhoršený (3)

*Sadovnická hodnota:* ---

*Celkový stav:* ---

*Poznámka:* Silné suché větve v koruně. Infekce větví. Sekundární koruna.

### UŽIVATELSKÁ POLÍČKA

*UDP 16:* Štětí

*UDP 17:* 2023

### OŠETŘENÍ STROMU

**Řez bezpečnostní (S-RB),** Naléhavost: Naléhavý zásah, Opakování Jednou za pět roků

**Lokální redukce z důvodu stabilizace (S-RLLR),** Naléhavost: Naléhavý zásah, Opakování Jednou za pět roků

*Odlehčení nestabilních větví.*





## DETAILNÍ INFORMACE O STROMU

### DRUH STROMU

*Taxon latinsky:* Populus x canadensis

*Taxon česky:* topol kanadský

### VLASTNÍK DAT

*Organizace:* Povodí Labe - závod Roudnice nad Labem

*Adresa:* Nábřeží 311, Roudnice nad Labem

*Zodpovědný pracovník:* Jana Jonáková (jonakovaja@pla.cz)

### LOKALIZACE STROMU

*Projekt:* Povodí Labe - Generel

*Skupina ploch:* Roudnice nad Labem 2023 - LEVÝ BŘEH

*Plocha:* mapa č.7 - LB

*Číslo stromu:* 7

*Číslo štítku:* 1162644

*Souřadnice GPS:* 50.4573400996, 14.3652868654

*Katastrální území:* Hněvice

*Parcela:* 307/1

### DENDROMETRICKÉ PARAMETRY

*Výška stromu:* 22,0 m

*Průměr kmene:* 92 cm

*Obvod kmene:* 288 cm

*Průměr koruny:* 13,0 m

*Výška nasazení koruny:* 5,0 m

### ZHODNOCENÍ STAVU

*Fyziologické stáří:* dospělý strom (4)

*Perspektiva:* dlouhodobě perspektivní (a)

*Vitalita:* zřetelně snižená (2)

*Stabilita:* zhoršená (2)

*Zdravotní stav:* výrazně zhoršený (3)

*Sadovnická hodnota:* ---

*Celkový stav:* ---

*Poznámka:* Asymetrická koruna. Silné suché větve v koruně.

### UŽIVATELSKÁ POLÍČKA

*UDP 16:* Štětí

*UDP 17:* 2023

### OŠETŘENÍ STROMU

**Lokální redukce z důvodu stabilizace (S-RLLR),** Naléhavost: Naléhavý zásah, Opakování Jednou za pět roků

**Odléhtit větve nad komunikací či chodníkem.**

**Řez bezpečnostní (S-RB),** Naléhavost: Naléhavý zásah, Opakování Jednou za pět roků



## DETAILNÍ INFORMACE O STROMU

### DRUH STROMU

*Taxon latinsky:* Populus x canadensis

*Taxon česky:* topol kanadský

### VLASTNÍK DAT

*Organizace:* Povodí Labe - závod Roudnice nad Labem

*Adresa:* Nábřeží 311, Roudnice nad Labem

*Zodpovědný pracovník:* Jana Jonáková (jonakovaja@pla.cz)

### LOKALIZACE STROMU

*Projekt:* Povodí Labe - Generel

*Skupina ploch:* Roudnice nad Labem 2023 - LEVÝ BŘEH

*Plocha:* mapa č.7 - LB

*Číslo stromu:* 9

*Číslo štítku:* 1162642

*Souřadnice GPS:* 50.4572718059, 14.3653059772

*Katastrální území:* Hněvice

*Parcela:* 306/5

### DENDROMETRICKÉ PARAMETRY

*Výška stromu:* 19,0 m

*Průměr kmene:* 64 cm

*Obvod kmene:* 200 cm

*Průměr koruny:* 6,0 m

*Výška nasazení koruny:* 2,0 m

### ZHODNOCENÍ STAVU

*Fyziologické stáří:* dospělý strom (4)

*Perspektiva:* krátkodobě perspektivní (b)

*Vitalita:* zřetelně snižená (2)

*Stabilita:* výrazně zhoršená (3)

*Zdravotní stav:* výrazně zhoršený (3)

*Sadovnická hodnota:* ---

*Celkový stav:* ---

*Poznámka:* Silné suché větve v koruně.

### UŽIVATELSKÁ POLÍČKA

*UDP 16:* Štětí

*UDP 17:* 2023

### OŠETŘENÍ STROMU

**Řez sesazovací (S-RS),** Naléhavost: Naléhavý zásah, Opakování Jednou za pět roků  
50 procent.

**Řez bezpečnostní (S-RB),** Naléhavost: Naléhavý zásah, Opakování Jednou za pět roků



DETAILNÍ INFORMACE O STROMU

DRUH STROMU

*Taxon latinsky:* Populus x canadensis  
*Taxon česky:* topol kanadský

VLASTNÍK DAT

*Organizace:* Povodí Labe - závod Roudnice nad Labem  
*Adresa:* Nábřeží 311, Roudnice nad Labem  
*Zodpovědný pracovník:* Jana Jonáková (jonakovaja@pla.cz)

LOKALIZACE STROMU

*Projekt:* Povodí Labe - General  
*Skupina ploch:* Roudnice nad Labem 2023 - LEVÝ BŘEH  
*Plocha:* mapa č.7 - LB  
*Číslo stromu:* 10  
*Číslo štítku:* 1162641  
*Souřadnice GPS:* 50.4572312495, 14.3653254232  
*Katastrální území:* Hněvice  
*Parcela:* 306/5

DENDROMETRICKÉ PARAMETRY

*Výška stromu:* 23,0 m  
*Průměr kmene:* 75 cm  
*Obvod kmene:* 235 cm  
*Průměr koruny:* 9,0 m  
*Výška nasazení koruny:* 2,0 m

ZHODNOCENÍ STAVU

*Fyziologické stáří:* dospělý strom (4)  
*Perspektiva:* krátkodobě perspektivní (b)  
*Vitalita:* zřetelně snižená (2)  
*Stabilita:* výrazně zhoršená (3)  
*Zdravotní stav:* výrazně zhoršený (3)  
*Sadovnická hodnota:* ---  
*Celkový stav:* ---  
*Poznámka:* Velké řezné rány. Infekce kmene. Silné suché větve v koruně.

UŽIVATELSKÁ POLÍČKA

*UDP 16:* Štětí  
*UDP 17:* 2023

OŠETŘENÍ STROMU

**Řez sesazovací (S-RS),** Naléhavost: Naléhavý zásah, Opakování Jednou za pět roků  
30 procent.

**Řez bezpečnostní (S-RB),** Naléhavost: Naléhavý zásah, Opakování Jednou za pět roků





DETAILNÍ INFORMACE O STROMU

DRUH STROMU	<i>Taxon latinsky:</i> Populus x canadensis <i>Taxon český:</i> topol kanadský
VLASTNÍK DAT	<i>Organizace:</i> Povodí Labe - závod Roudnice nad Labem <i>Adresa:</i> Nábřeží 311, Roudnice nad Labem <i>Zodpovědný pracovník:</i> Jana Jonáková (jonakovaja@pla.cz)
LOKALIZACE STROMU	<i>Projekt:</i> Povodí Labe - Generel <i>Skupina ploch:</i> Roudnice nad Labem 2023 - LEVÝ BŘEH <i>Plocha:</i> mapa č.7 - LB <i>Číslo stromu:</i> 12 <i>Číslo štítku:</i> 1162639 <i>Souřadnice GPS:</i> 50.4571804472, 14.3653334698 <i>Katastrální území:</i> Hněvice <i>Parcela:</i> 306/5
DENDROMETRICKÉ PARAMETRY	<i>Výška stromu:</i> 19,0 m <i>Průměr kmene:</i> 64 cm <i>Obvod kmene:</i> 200 cm <i>Průměr koruny:</i> 11,0 m <i>Výška nasazení koruny:</i> 1,0 m
ZHODNOCENÍ STAVU	<i>Fyziologické stáří:</i> dospělý strom (4) <i>Perspektiva:</i> dlouhodobě perspektivní (a) <i>Vitalita:</i> výborná až mírně snížená (1) <i>Stabilita:</i> zhoršená (2) <i>Zdravotní stav:</i> výrazně zhoršený (3) <i>Sadovnická hodnota:</i> --- <i>Celkový stav:</i> --- <i>Poznámka:</i> Asymetrická koruna. Silné suché větve v koruně.
UŽIVATELSKÁ POLÍČKA	<i>UDP 16:</i> Štětí <i>UDP 17:</i> 2023
OŠETŘENÍ STROMU	Lokální redukce z důvodu stabilizace (S-RLLR), Naléhavost: Naléhavý zásah, Opakování Jednou za pět roků <i>Odlehčení nestabilních větví</i> Řez bezpečnostní (S-RB), Naléhavost: Naléhavý zásah, Opakování Jednou za pět roků



## DETAILNÍ INFORMACE O STROMU

### DRUH STROMU

*Taxon latinsky:* Populus x canadensis

*Taxon česky:* topol kanadský

### VLASTNÍK DAT

*Organizace:* Povodí Labe - závod Roudnice nad Labem

*Adresa:* Nábřeží 311, Roudnice nad Labem

*Zodpovědný pracovník:* Jana Jonáková (jonakovaja@pla.cz)

### LOKALIZACE STROMU

*Projekt:* Povodí Labe - General

*Skupina ploch:* Roudnice nad Labem 2023 - LEVÝ BŘEH

*Plocha:* mapa č.7 - LB

*Číslo stromu:* 13

*Číslo štítku:* 1162638

*Souřadnice GPS:* 50.457155046, 14.3653374932

*Katastrální území:* Hněvice

*Parcela:* 306/5

### DENDROMETRICKÉ PARAMETRY

*Výška stromu:* 15,0 m

*Průměr kmene:* 59 cm

*Obvod kmene:* 185 cm

*Průměr koruny:* 12,0 m

*Výška nasazení koruny:* 2,0 m

### ZHODNOCENÍ STAVU

*Fyziologické stáří:* dospělý strom (4)

*Perspektiva:* dlouhodobě perspektivní (a)

*Vitalita:* výborná až mírně snižena (1)

*Stabilita:* výrazně zhoršená (3)

*Zdravotní stav:* výrazně zhoršený (3)

*Sadovnická hodnota:* ---

*Celkový stav:* ---

*Poznámka:* Infekce kmene. Asymetrická koruna.

### UŽIVATELSKÁ POLÍČKA

*UDP 16:* Štětí

*UDP 17:* 2023

### OŠETŘENÍ STROMU

**Řez sesazovací (S-RS),** Naléhavost: Naléhavý zásah, Opakování Jednou za pět roků  
30 procent.



DETAILNÍ INFORMACE O STROMU

DRUH STROMU	<i>Taxon latinsky:</i> Populus x canadensis <i>Taxon česky:</i> topol kanadský
VLASTNÍK DAT	<i>Organizace:</i> Povodí Labe - závod Roudnice nad Labem <i>Adresa:</i> Nábřeží 311, Roudnice nad Labem <i>Zodpovědný pracovník:</i> Jana Jonáková (jonakovaja@pla.cz)
LOKALIZACE STROMU	<i>Projekt:</i> Povodí Labe - General <i>Skupina ploch:</i> Roudnice nad Labem 2023 - LEVÝ BŘEH <i>Plocha:</i> mapa č.7 - LB <i>Číslo stromu:</i> 15 <i>Číslo štítku:</i> 1162636 <i>Souřadnice GPS:</i> 50.4571021091, 14.3653485573 <i>Katastrální území:</i> Hněvice <i>Parcela:</i> 307/1
DENDROMETRICKÉ PARAMETRY	<i>Výška stromu:</i> 19,0 m <i>Průměr kmene:</i> 64 cm <i>Obvod kmene:</i> 200 cm <i>Průměr koruny:</i> 12,0 m <i>Výška nasazení koruny:</i> 2,0 m
ZHODNOCENÍ STAVU	<i>Fyziologické stáří:</i> dospělý strom (4) <i>Perspektiva:</i> krátkodobě perspektivní (b) <i>Vitalita:</i> zřetelně snižená (2) <i>Stabilita:</i> zhoršená (2) <i>Zdravotní stav:</i> výrazně zhoršený (3) <i>Sadovnická hodnota:</i> --- <i>Celkový stav:</i> --- <i>Poznámka:</i> Silné suché větve v koruně.
UŽIVATELSKÁ POLÍČKA	<i>UDP 16:</i> Štětí <i>UDP 17:</i> 2023
OŠETŘENÍ STROMU	<i>Lokální redukce z důvodu stabilizace (S-RLLR), Naléhavost:</i> Naléhavý zásah, Opakování Jednou za pět roků <i>Odlehčení nestabilních větví</i> <i>Řez bezpečnostní (S-RB), Naléhavost:</i> Naléhavý zásah, Opakování Jednou za pět roků





## DETAILNÍ INFORMACE O STROMU

### DRUH STROMU

*Taxon latinsky:* Populus x canadensis

*Taxon česky:* topol kanadský

### VLASTNÍK DAT

*Organizace:* Povodí Labe - závod Roudnice nad Labem

*Adresa:* Nábřeží 311, Roudnice nad Labem

*Zodpovědný pracovník:* Jana Jonáková (jonakovaja@pla.cz)

### LOKALIZACE STROMU

*Projekt:* Povodí Labe - General

*Skupina ploch:* Roudnice nad Labem 2023 - LEVÝ BŘEH

*Plocha:* mapa č.7 - LB

*Číslo stromu:* 17

*Číslo štítku:* 1162634

*Souřadnice GPS:* 50.4570399935, 14.3653757146

*Katastrální území:* Hněvice

*Parcela:* 306/5

### DENDROMETRICKÉ PARAMETRY

*Výška stromu:* 19,0 m

*Průměr kmene:* 69 cm

*Obvod kmene:* 216 cm

*Průměr koruny:* 11,0 m

*Výška nasazení koruny:* 2,0 m

### ZHODNOCENÍ STAVU

*Fyziologické stáří:* dospělý strom (4)

*Perspektiva:* dlouhodobě perspektivní (a)

*Vitalita:* zřetelně snižená (2)

*Stabilita:* zhoršená (2)

*Zdravotní stav:* výrazně zhoršený (3)

*Sadovnická hodnota:* ---

*Celkový stav:* ---

*Poznámka:* Silné suché větve v koruně.

### UŽIVATELSKÁ POLÍČKA

*UDP 16:* Štětí

*UDP 17:* 2023

### OŠETŘENÍ STROMU

**Řez bezpečnostní (S-RB),** Naléhavost: Naléhavý zásah, Opakování Jednou za pět roků

**Lokální redukce z důvodu stabilizace (S-RLR),** Naléhavost: Naléhavý zásah, Opakování Jednou za pět roků  
*Odléhnit větve nad komunikací či chodníkem.*



## DETAILNÍ INFORMACE O STROMU

### DRUH STROMU

*Taxon latinsky:* Populus x canadensis

*Taxon česky:* topol kanadský

### VLASTNÍK DAT

*Organizace:* Povodí Labe - závod Roudnice nad Labem

*Adresa:* Nábřeží 311, Roudnice nad Labem

*Zodpovědný pracovník:* Jana Jonáková (jonakovaja@pla.cz)

### LOKALIZACE STROMU

*Projekt:* Povodí Labe - General

*Skupina ploch:* Roudnice nad Labem 2023 - LEVÝ BŘEH

*Plocha:* mapa č.7 - LB

*Číslo stromu:* 20

*Číslo štítku:* 1162631

*Souřadnice GPS:* 50.4569701934, 14.3654005251

*Katastrální území:* Hněvice

*Parcela:* 306/5

### DENDROMETRICKÉ PARAMETRY

*Výška stromu:* 20,0 m

*Průměr kmene:* 65 cm

*Obvod kmene:* 204 cm

*Průměr koruny:* 7,0 m

*Výška nasazení koruny:* 2,0 m

### ZHODNOCENÍ STAVU

*Fyziologické stáří:* dospělý strom (4)

*Perspektiva:* dlouhodobě perspektivní (a)

*Vitalita:* zřetelně snižená (2)

*Stabilita:* zhoršená (2)

*Zdravotní stav:* výrazně zhoršený (3)

*Sadovnická hodnota:* ---

*Celkový stav:* ---

*Poznámka:* Silné suché větve v koruně. Asymetrická koruna.

### UŽIVATELSKÁ POLÍČKA

*UDP 16:* Štětí

*UDP 17:* 2023

### OŠETŘENÍ STROMU

**Lokální redukce z důvodu stabilizace (S-RLLR),** Naléhavost: Naléhavý zásah, Opakování Jednou za pět roků

**Odlehčit větve nad komunikací či chodníkem.**

**Řez bezpečnostní (S-RB),** Naléhavost: Naléhavý zásah, Opakování Jednou za pět roků



## DETAILNÍ INFORMACE O STROMU

### DRUH STROMU

*Taxon latinsky:* Populus x canadensis

*Taxon česky:* topol kanadský

### VLASTNÍK DAT

*Organizace:* Povodí Labe - závod Roudnice nad Labem

*Adresa:* Nábřeží 311, Roudnice nad Labem

*Zodpovědný pracovník:* Jana Jonáková (jonakovaja@pla.cz)

### LOKALIZACE STROMU

*Projekt:* Povodí Labe - General

*Skupina ploch:* Roudnice nad Labem 2023 - LEVÝ BŘEH

*Plocha:* mapa č.7 - LB

*Číslo stromu:* 22

*Číslo štítku:* 1162629

*Souřadnice GPS:* 50.456916189, 14.3654196358

*Katastrální území:* Hněvice

*Parcela:* 306/5

### DENDROMETRICKÉ PARAMETRY

*Výška stromu:* 20,0 m

*Průměr kmene:* 68 cm

*Obvod kmene:* 213 cm

*Průměr koruny:* 7,0 m

*Výška nasazení koruny:* 2,0 m

### ZHODNOCENÍ STAVU

*Fyziologické stáří:* dospělý strom (4)

*Perspektiva:* dlouhodobě perspektivní (a)

*Vitalita:* zřetelně snižená (2)

*Stabilita:* zhoršená (2)

*Zdravotní stav:* výrazně zhoršený (3)

*Sadovnická hodnota:* ---

*Celkový stav:* ---

*Poznámka:* Silné suché větve v koruně.

### UŽIVATELSKÁ POLÍČKA

*UDP 16:* Štětí

*UDP 17:* 2023

### OŠETŘENÍ STROMU

**Řez bezpečnostní (S-RB),** Naléhavost: Naléhavý zásah, Opakování Jednou za pět roků

**Lokální redukce z důvodu stabilizace (S-RLLR),** Naléhavost: Naléhavý zásah, Opakování Jednou za pět roků

*Odlehnout větve nad komunikací či chodníkem.*





## DETAILNÍ INFORMACE O STROMU

### DRUH STROMU

*Taxon latinsky:* Populus x canadensis

*Taxon česky:* topol kanadský

### VLASTNÍK DAT

*Organizace:* Povodí Labe - závod Roudnice nad Labem

*Adresa:* Nábřeží 311, Roudnice nad Labem

*Zodpovědný pracovník:* Jana Jonáková (jonakovaja@pla.cz)

### LOKALIZACE STROMU

*Projekt:* Povodí Labe - General

*Skupina ploch:* Roudnice nad Labem 2023 - LEVÝ BŘEH

*Plocha:* mapa 6.7 - LB

*Číslo stromu:* 23

*Číslo štítku:* 1162628

*Souřadnice GPS:* 50.4568910012, 14.3654270119

*Katastrální území:* Hněvice

*Parcela:* 306/5

### DENDROMETRICKÉ PARAMETRY

*Výška stromu:* 20,0 m

*Průměr kmene:* 69 cm

*Obvod kmene:* 216 cm

*Průměr koruny:* 7,0 m

*Výška nasazení koruny:* 2,0 m

### ZHODNOCENÍ STAVU

*Fyziologické stáří:* dospělý strom (4)

*Perspektiva:* dlouhodobě perspektivní (a)

*Vitalita:* výborná až mírně snížená (1)

*Stabilita:* zhoršená (2)

*Zdravotní stav:* zhoršený (2)

*Sadovnická hodnota:* ---

*Celkový stav:* ---

*Poznámka:* Silné suché větve v koruně.

### UŽIVATELSKÁ POLÍČKA

*UDP 16:* Štětí

*UDP 17:* 2023

### OŠETŘENÍ STROMU

**Lokální redukce z důvodu stabilizace (S-RLR),** Naléhavost: Naléhavý zásah, Opakování Jednou za pět roků

**Odléhtit větve nad komunikací či chodníkem.**

**Řez bezpečnostní (S-RB),** Naléhavost: Naléhavý zásah, Opakování Jednou za pět roků



## DETAILNÍ INFORMACE O STROMU

### DRUH STROMU

*Taxon latinsky:* Populus x canadensis

*Taxon český:* topol kanadský

### VLASTNÍK DAT

*Organizace:* Povodí Labe - závod Roudnice nad Labem

*Adresa:* Nábřeží 311, Roudnice nad Labem

*Zodpovědný pracovník:* Jana Jonáková (jonakovaja@pla.cz)

### LOKALIZACE STROMU

*Projekt:* Povodí Labe - General

*Skupina ploch:* Roudnice nad Labem 2023 - LEVÝ BŘEH

*Plocha:* mapa č.7 - LB

*Číslo stromu:* 24

*Číslo štitku:* 1162627

*Souřadnice GPS:* 50.4568658133, 14.365434388

*Katastrální území:* Hněvice

*Parcela:* 306/5

### DENDROMETRICKÉ PARAMETRY

*Výška stromu:* 20,0 m

*Průměr kmene:* 56 cm

*Obvod kmene:* 175 cm

*Průměr koruny:* 7,0 m

*Výška nasažení koruny:* 2,0 m

### ZHODNOCENÍ STAVU

*Fyziologické stáří:* dospělý strom (4)

*Perspektiva:* krátkodobě perspektivní (b)

*Vitalita:* výborná až mírně snížená (1)

*Stabilita:* zhoršená (2)

*Zdravotní stav:* výrazně zhoršený (3)

*Sadovnická hodnota:* ---

*Celkový stav:* ---

*Poznámka:* Silné suché větve v koruně.

### UŽIVATELSKÁ POLÍČKA

*UDP 16:* Štětí

*UDP 17:* 2023

### OŠETŘENÍ STROMU

**Řez bezpečnostní (S-RB),** Naléhavost: Naléhavý zásah, Opakování Jednou za pět roků



## DETAILNÍ INFORMACE O STROMU

### DRUH STROMU

*Taxon latinsky:* Populus x canadensis

*Taxon česky:* topol kanadský

### VLASTNÍK DAT

*Organizace:* Povodí Labe - závod Roudnice nad Labem

*Adresa:* Nábřeží 311, Roudnice nad Labem

*Zodpovědný pracovník:* Jana Jonáková (jonakovaja@pla.cz)

### LOKALIZACE STROMU

*Projekt:* Povodí Labe - General

*Skupina ploch:* Roudnice nad Labem 2023 - LEVÝ BŘEH

*Plocha:* mapa č.7 - LB

*Číslo stromu:* 27

*Číslo štítku:* 1162646

*Souřadnice GPS:* 50.4573266519, 14.3653569381

*Katastrální území:* Hněvice

*Parcela:* 306/5

### DENDROMETRICKÉ PARAMETRY

*Výška stromu:* 22,0 m

*Průměr kmene:* 65 cm

*Obvod kmene:* 204 cm

*Průměr koruny:* 13,0 m

*Výška nasazení koruny:* 5,0 m

### ZHODNOCENÍ STAVU

*Fyziologické stáří:* dospělý strom (4)

*Perspektiva:* dlouhodobě perspektivní (a)

*Vitalita:* zřetelně snižená (2)

*Stabilita:* výrazně zhoršená (3)

*Zdravotní stav:* výrazně zhoršený (3)

*Sadovnická hodnota:* ---

*Celkový stav:* ---

*Poznámka:* Silné suché větve v koruně.

### UŽIVATELSKÁ POLÍČKA

*UDP 16:* Štětí

*UDP 17:* 2023

### OŠETŘENÍ STROMU

**Řez bezpečnostní (S-RB),** Naléhavost: Naléhavý zásah, Opakování Jednou za pět roků





## DETAILNÍ INFORMACE O STROMU

### DRUH STROMU

*Taxon latinsky:* Populus x canadensis

*Taxon česky:* topol kanadský

### VLASTNÍK DAT

*Organizace:* Povodí Labe - závod Roudnice nad Labem

*Adresa:* Nábřeží 311, Roudnice nad Labem

*Zodpovědný pracovník:* Jana Jonáková (jonakovaja@pla.cz)

### LOKALIZACE STROMU

*Projekt:* Povodí Labe - General

*Skupina ploch:* Roudnice nad Labem 2023 - LEVÝ BŘEH

*Plocha:* mapa č.7 - LB

*Číslo stromu:* 28

*Číslo štítku:* 1162647

*Souřadnice GPS:* 50.4575266702, 14.365316706

*Katastrální území:* Hněvice

*Parcela:* 306/5

### DENDROMETRICKÉ PARAMETRY

*Výška stromu:* 19,0 m

*Průměr kmene:* 49 cm

*Obvod kmene:* 153 cm

*Průměr koruny:* 7,0 m

*Výška nasazení koruny:* 4,0 m

### ZHODNOCENÍ STAVU

*Fyziologické stáří:* dospělý strom (4)

*Perspektiva:* dlouhodobě perspektivní (a)

*Vitalita:* zřetelně snižená (2)

*Stabilita:* zhoršená (2)

*Zárovňový stav:* výrazně zhoršený (3)

*Sadovnická hodnota:* ---

*Celkový stav:* ---

*Poznámka:* Asymetrická koruna.

### UŽIVATELSKÁ POLÍČKA

*UDP 16:* Štěti

*UDP 17:* 2023

### OŠETŘENÍ STROMU

**Řez bezpečnostní (S-RB),** Naléhavost: Méně naléhavý zásah, Opakování Jednou za pět roků



## DETAILNÍ INFORMACE O STROMU

### DRUH STROMU

*Taxon latinsky:* Populus x canadensis

*Taxon česky:* topol kanadský

### VLASTNÍK DAT

*Organizace:* Povodí Labe - závod Roudnice nad Labem

*Adresa:* Nábřeží 311, Roudnice nad Labem

*Zodpovědný pracovník:* Jana Jonáková (jonakovaja@pla.cz)

### LOKALIZACE STROMU

*Projekt:* Povodí Labe - Generel

*Skupina ploch:* Roudnice nad Labem 2023 - LEVÝ BŘEH

*Plocha:* mapa č.7 - LB

*Číslo stromu:* 31

*Číslo štítku:* 1162652

*Souřadnice GPS:* 50.4576963654, 14.3651956714

*Katastrální území:* Hněvice

*Parcela:* 306/5

### DENDROMETRICKÉ PARAMETRY

*Výška stromu:* 21,0 m

*Průměr kmene:* 71 cm

*Obvod kmene:* 222 cm

*Průměr koruny:* 8,0 m

*Výška nasazení koruny:* 4,0 m

### ZHODNOCENÍ STAVU

*Fyziologické stáří:* dospělý strom (4)

*Perspektiva:* krátkodobě perspektivní (b)

*Vitalita:* zřetelně snižená (2)

*Stabilita:* zhoršená (2)

*Zdravotní stav:* výrazně zhoršený (3)

*Sadovnická hodnota:* ---

*Celkový stav:* ---

*Poznámka:* Silné suché větve v koruně. Odložená část koruny. Infekce větví.

### UŽIVATELSKÁ POLÍČKA

*UDP 16:* Štětí

*UDP 17:* 2023

### OŠETŘENÍ STROMU

**Lokální redukce z důvodu stabilizace (S-RLLR),** Naléhavost: Naléhavý zásah, Opakování Jednou za pět roků  
*Odlehčit větve nad komunikací či chodníkem.*

**Řez bezpečnostní (S-RB),** Naléhavost: Naléhavý zásah, Opakování Jednou za pět roků



## DETAILNÍ INFORMACE O STROMU

### DRUH STROMU

*Taxon latinsky:* Populus x canadensis

*Taxon česky:* topol kanadský

### VLASTNÍK DAT

*Organizace:* Povodí Labe - závod Roudnice nad Labem

*Adresa:* Nábřeží 311, Roudnice nad Labem

*Zodpovědný pracovník:* Jana Jonáková (jonakovaja@pla.cz)

### LOKALIZACE STROMU

*Projekt:* Povodí Labe - General

*Skupina ploch:* Roudnice nad Labem 2023 - LEVÝ BŘEH

*Plocha:* mapa č.7 - LB

*Číslo stromu:* 32

*Číslo štítku:* 1162651

*Souřadnice GPS:* 50.457671178, 14.3652033827

*Katastrální území:* Hněvice

*Parcela:* 306/5

### DENDROMETRICKÉ PARAMETRY

*Výška stromu:* 21,0 m

*Průměr kmene:* 70 cm

*Obvod kmene:* 219 cm

*Průměr koruny:* 8,0 m

*Výška nasazení koruny:* 4,0 m

### ZHODNOCENÍ STAVU

*Fyziologické stáří:* dospělý strom (4)

*Perspektiva:* krátkodobě perspektivní (b)

*Vitalita:* zřetelně snižená (2)

*Stabilita:* výrazně zhoršená (3)

*Zdravotní stav:* výrazně zhoršený (3)

*Sadovnická hodnota:* ---

*Celkový stav:* ---

*Poznámka:* Silné suché větve v koruně. Asymetrická koruna. Infekce větví.

### UŽIVATELSKÁ POLÍČKA

*UDP 16:* Štětí

*UDP 17:* 2023

### OŠETŘENÍ STROMU

**Řez sesazovací (S-RS),** Naléhavost: Naléhavý zásah, Opakování Jednou za pět roků  
20 procent.

**Řez bezpečnostní (S-RB),** Naléhavost: Naléhavý zásah, Opakování Jednou za pět roků





## DETAILNÍ INFORMACE O STROMU

### DRUH STROMU

*Taxon latinsky:* Populus x canadensis

*Taxon česky:* topol kanadský

### VLASTNÍK DAT

*Organizace:* Povodí Labe - závod Roudnice nad Labem

*Adresa:* Nábřeží 311, Roudnice nad Labem

*Zodpovědný pracovník:* Jana Jonáková (jonakovaja@pla.cz)

### LOKALIZACE STROMU

*Projekt:* Povodí Labe - General

*Skupina ploch:* Roudnice nad Labem 2023 - LEVÝ BŘEH

*Plocha:* mapa č.7 - LB

*Číslo stromu:* 33

*Číslo štítku:* 1162650

*Souřadnice GPS:* 50.4576340372, 14.3652120999

*Katastrální území:* Hněvice

*Parcela:* 306/5

### DENDROMETRICKÉ PARAMETRY

*Výška stromu:* 21,0 m

*Průměr kmene:* 72 cm

*Obvod kmene:* 226 cm

*Průměr koruny:* 8,0 m

*Výška nasazení koruny:* 4,0 m

### ZHODNOCENÍ STAVU

*Fyziologické stáří:* dospělý strom (4)

*Perspektiva:* krátkodobě perspektivní (b)

*Vitalita:* zřetelně snižená (2)

*Stabilita:* výrazně zhoršená (3)

*Zárovňový stav:* výrazně zhoršený (3)

*Sadovnická hodnota:* ---

*Celkový stav:* ---

*Poznámka:* Silné suché větve v koruně.

### UŽIVATELSKÁ POLÍČKA

*UDP 16:* Štětí

*UDP 17:* 2023

### OŠETŘENÍ STROMU

**Řez bezpečnostní (S-RB), Naléhavost:** Méně naléhavý zásah, Opakování Jednou za pět roků



## DETAILNÍ INFORMACE O STROMU

### DRUH STROMU

*Taxon latinsky:* Populus x canadensis

*Taxon česky:* topol kanadský

### VLASTNÍK DAT

*Organizace:* Povodí Labe - závod Roudnice nad Labem

*Adresa:* Nábřeží 311, Roudnice nad Labem

*Zodpovědný pracovník:* Jana Jonáková (jonakovaja@pla.cz)

### LOKALIZACE STROMU

*Projekt:* Povodí Labe - Generel

*Skupina ploch:* Roudnice nad Labem 2023 - LEVÝ BŘEH

*Plocha:* mapa č.7 - LB

*Číslo stromu:* 34

*Číslo štítku:* 1162682

*Souřadnice GPS:* 50.4586383233, 14.3648359201

*Katastrální území:* Hněvice

*Parcela:* 306/5

### DENDROMETRICKÉ PARAMETRY

*Výška stromu:* 21,0 m

*Průměr kmene:* 69 cm

*Obvod kmene:* 216 cm

*Průměr koruny:* 8,0 m

*Výška nasazení koruny:* 4,0 m

### ZHODNOCENÍ STAVU

*Fyziologické stáří:* dospělý strom (4)

*Perspektiva:* dlouhodobě perspektivní (a)

*Vitalita:* výborná až mírně snížená (1)

*Stabilita:* zhoršená (2)

*Zdravotní stav:* zhoršený (2)

*Sadovnická hodnota:* ---

*Celkový stav:* ---

### UŽIVATELSKÁ POLÍČKA

*UDP 16:* Štětí

*UDP 17:* 2023

### OŠETŘENÍ STROMU

**Řez bezpečnostní (S-RB),** Naléhavost: Méně naléhavý zásah, Opakování Jednou za pět roků



## DETAILNÍ INFORMACE O STROMU

### DRUH STROMU

*Taxon latinsky:* Populus x canadensis

*Taxon česky:* topol kanadský

### VLASTNÍK DAT

*Organizace:* Povodí Labe - závod Roudnice nad Labem

*Adresa:* Nábřeží 311, Roudnice nad Labem

*Zodpovědný pracovník:* Jana Jonáková (jonakovaja@pla.cz)

### LOKALIZACE STROMU

*Projekt:* Povodí Labe - General

*Skupina ploch:* Roudnice nad Labem 2023 - LEVÝ BŘEH

*Plocha:* mapa č.7 - LB

*Číslo stromu:* 37

*Číslo štítku:* 1162679

*Souřadnice GPS:* 50.4585610548, 14.3648570425

*Katastrální území:* Hněvice

*Parcela:* 306/5

### DENDROMETRICKÉ PARAMETRY

*Výška stromu:* 21,0 m

*Průměr kmene:* 74 cm

*Obvod kmene:* 232 cm

*Průměr koruny:* 12,0 m

*Výška nasazení koruny:* 4,0 m

### ZHODNOCENÍ STAVU

*Fyziologické stáří:* dospělý strom (4)

*Perspektiva:* krátkodobě perspektivní (b)

*Vitalita:* zřetelně snižená (2)

*Stabilita:* zhoršená (2)

*Zdravotní stav:* výrazně zhoršený (3)

*Sadovnická hodnota:* ---

*Celkový stav:* ---

*Poznámka:* Infekce větví.

### UŽIVATELSKÁ POLÍČKA

*UDP 16:* Štětí

*UDP 17:* 2023

### OŠETŘENÍ STROMU

**Řez bezpečnostní (S-RB), Naléhavost:** Méně naléhavý zásah, Opakování Jednou za pět roků





## DETAILNÍ INFORMACE O STROMU

### DRUH STROMU

*Taxon latinsky:* Populus x canadensis

*Taxon česky:* topol kanadský

### VLASTNÍK DAT

*Organizace:* Povodí Labe - závod Roudnice nad Labem

*Adresa:* Nábřeží 311, Roudnice nad Labem

*Zodpovědný pracovník:* Jana Jonáková (jonakovaja@pla.cz)

### LOKALIZACE STROMU

*Projekt:* Povodí Labe - General

*Skupina ploch:* Roudnice nad Labem 2023 - LEVÝ BŘEH

*Plocha:* mapa č.7 - LB

*Číslo stromu:* 40

*Číslo štítku:* 1162676

*Souřadnice GPS:* 50.4584297836, 14.3648962698

*Katastrální území:* Hněvice

*Parcela:* 307/1

### DENDROMETRICKÉ PARAMETRY

*Výška stromu:* 21,0 m

*Průměr kmene:* 88 cm

*Obvod kmene:* 276 cm

*Průměr koruny:* 12,0 m

*Výška nasazení koruny:* 4,0 m

### ZHODNOCENÍ STAVU

*Fyziologické stáří:* dospělý strom (4)

*Perspektiva:* krátkodobě perspektivní (b)

*Vitalita:* zřetelně snižená (2)

*Stabilita:* zhoršená (2)

*Zdravotní stav:* výrazně zhoršený (3)

*Sadovnická hodnota:* ---

*Celkový stav:* ---

*Poznámka:* Velké řezné rány. Silně suché větve v koruně.

### UŽIVATELSKÁ POLÍČKA

*UDP 16:* Štěti

*UDP 17:* 2023

### OŠETŘENÍ STROMU

**Řez bezpečnostní (S-RB),** Naléhavost: Naléhavý zásah, Opakování Jednou za pět roků



## DETAILNÍ INFORMACE O STROMU

### DRUH STROMU

*Taxon latinsky:* Populus x canadensis

*Taxon český:* topol kanadský

### VLASTNÍK DAT

*Organizace:* Povodí Labe - závod Roudnice nad Labem

*Adresa:* Nábřeží 311, Roudnice nad Labem

*Zodpovědný pracovník:* Jana Jonáková (jonakovaja@pla.cz)

### LOKALIZACE STROMU

*Projekt:* Povodí Labe - General

*Skupina ploch:* Roudnice nad Labem 2023 - LEVÝ BŘEH

*Plocha:* mapa č.7 - LB

*Číslo stromu:* 42

*Číslo štítku:* 1162674

*Souřadnice GPS:* 50.4583561434, 14.3649173922

*Katastrální území:* Hněvice

*Parcela:* 307/1

### DENDROMETRICKÉ PARAMETRY

*Výška stromu:* 21,0 m

*Průměr kmene:* 78 cm

*Obvod kmene:* 244 cm

*Průměr koruny:* 12,0 m

*Výška nasazení koruny:* 4,0 m

### ZHODNOCENÍ STAVU

*Fyziologické stáří:* dospělý strom (4)

*Perspektiva:* krátkodobě perspektivní (b)

*Vitalita:* zřetelně snižená (2)

*Stabilita:* výrazně zhoršená (3)

*Zárovňový stav:* výrazně zhoršený (3)

*Sadovnická hodnota:* ---

*Celkový stav:* ---

*Poznámka:* Velké řezné rány. Silné suché větve v koruně.

### UŽIVATELSKÁ POLÍČKA

*UDP 16:* Štětí

*UDP 17:* 2023

### OŠETŘENÍ STROMU

**Řez sesazovací (S-RS),** Naléhavost: Naléhavý zásah, Opakování Jednou za pět roků  
30 procent.

1

**Řez bezpečnostní (S-RB),** Naléhavost: Naléhavý zásah, Opakování Jednou za pět roků



## DETAILNÍ INFORMACE O STROMU

### DRUH STROMU

*Taxon latinsky:* Populus x canadensis

*Taxon česky:* topol kanadský

### VLASTNÍK DAT

*Organizace:* Povodí Labe - závod Roudnice nad Labem

*Adresa:* Nábřeží 311, Roudnice nad Labem

*Zodpovědný pracovník:* Jana Jonáková (jonakovaja@pla.cz)

### LOKALIZACE STROMU

*Projekt:* Povodí Labe - Generel

*Skupina ploch:* Roudnice nad Labem 2023 - LEVÝ BŘEH

*Plocha:* mapa č.7 - LB

*Číslo stromu:* 43

*Číslo štítku:* 1162673

*Souřadnice GPS:* 50.4583283949, 14.3649234271

*Katastrální území:* Hněvice

*Parcela:* 307/1

### DENDROMETRICKÉ PARAMETRY

*Výška stromu:* 21,0 m

*Průměr kmene:* 71 cm

*Obvod kmene:* 222 cm

*Průměr koruny:* 10,0 m

*Výška nasazení koruny:* 4,0 m

### ZHODNOCENÍ STAVU

*Fyziologické stáří:* dospělý strom (4)

*Perspektiva:* dlouhodobě perspektivní (a)

*Vitalita:* zřetelně snižená (2)

*Stabilita:* výrazně zhoršená (3)

*Zárovňový stav:* výrazně zhoršený (3)

*Sadovnická hodnota:* ---

*Celkový stav:* ---

*Poznámka:* Silné suché větve v koruně. Zavěšená větev v koruně.

### UŽIVATELSKÁ POLÍČKA

*UDP 16:* Štětí

*UDP 17:* 2023

### OŠETŘENÍ STROMU

**Řez bezpečnostní (S-RB),** Naléhavost: Naléhavý zásah, Opakování Jednou za pět roků





DETAILNÍ INFORMACE O STROMU

DRUH STROMU	<i>Taxon latinsky:</i> Populus x canadensis <i>Taxon český:</i> topol kanadský
VLASTNÍK DAT	<i>Organizace:</i> Povodí Labe - závod Roudnice nad Labem <i>Adresa:</i> Nábřeží 311, Roudnice nad Labem <i>Zodpovědný pracovník:</i> Jana Jonáková (jonakovaja@pla.cz)
LOKALIZACE STROMU	<i>Projekt:</i> Povodí Labe - General <i>Skupina ploch:</i> Roudnice nad Labem 2023 - LEVÝ BŘEH <i>Plocha:</i> mapa č.7 - LB <i>Číslo stromu:</i> 45 <i>Číslo štítku:</i> 1162671 <i>Souřadnice GPS:</i> 50.4582737517, 14.3649411968 <i>Katastrální území:</i> Hněvice <i>Parcela:</i> 307/1
DENDROMETRICKÉ PARAMETRY	<i>Výška stromu:</i> 21,0 m <i>Průměr kmene:</i> 57 cm <i>Obvod kmene:</i> 178 cm <i>Průměr koruny:</i> 10,0 m <i>Výška nasazení koruny:</i> 4,0 m
ZHODNOCENÍ STAVU	<i>Fyziologické stáří:</i> dospělý strom (4) <i>Perspektiva:</i> dlouhodobě perspektivní (a) <i>Vitalita:</i> zřetelně snižená (2) <i>Stabilita:</i> výrazně zhoršená (3) <i>Zdravotní stav:</i> výrazně zhoršený (3) <i>Sadovnická hodnota:</i> --- <i>Celkový stav:</i> --- <i>Poznámka:</i> Zavěšená větev v koruně. Silné suché větve v koruně.
UŽIVATELSKÁ POLÍČKA	<i>UDP 16:</i> Štětí <i>UDP 17:</i> 2023
OŠETŘENÍ STROMU	<b>Řez bezpečnostní (S-RB), Naléhavost: Naléhavý zásah, Opakování Jednou za pět roků</b>



## DETAILNÍ INFORMACE O STROMU

### DRUH STROMU

*Taxon latinsky:* Populus x canadensis

*Taxon český:* topol kanadský

### VLASTNÍK DAT

*Organizace:* Povodí Labe - závod Roudnice nad Labem

*Adresa:* Nábřeží 311, Roudnice nad Labem

*Zodpovědný pracovník:* Jana Jonáková (jonakovaja@pla.cz)

### LOKALIZACE STROMU

*Projekt:* Povodí Labe - General

*Skupina ploch:* Roudnice nad Labem 2023 - LEVÝ BŘEH

*Plocha:* mapa č.7 - LB

*Číslo stromu:* 46

*Číslo štítku:* 1162670

*Souřadnice GPS:* 50.458246857, 14.3649529314

*Katastrální území:* Hněvice

*Parcela:* 307/1

### DENDROMETRICKÉ PARAMETRY

*Výška stromu:* 21,0 m

*Průměr kmene:* 78 cm

*Obvod kmene:* 244 cm

*Průměr koruny:* 10,0 m

*Výška nasazení koruny:* 4,0 m

### ZHODNOCENÍ STAVU

*Fyziologické stáří:* dospělý strom (4)

*Perspektiva:* dlouhodobě perspektivní (a)

*Vitalita:* zřetelně snižená (2)

*Stabilita:* zhoršená (2)

*Zárovňový stav:* výrazně zhoršený (3)

*Sadovnická hodnota:* ---

*Celkový stav:* ---

*Poznámka:* Silné suché větve v koruně.

### UŽIVATELSKÁ POLÍČKA

*UDP 16:* Štětí

*UDP 17:* 2023

### OŠETŘENÍ STROMU

**Řez bezpečnostní (S-RB), Naléhavost:** Naléhavý zásah, Opakování Jednou za pět roků



## DETAILNÍ INFORMACE O STROMU

### DRUH STROMU

*Taxon latinsky:* Populus x canadensis

*Taxon česky:* topol kanadský

### VLASTNÍK DAT

*Organizace:* Povodí Labe - závod Roudnice nad Labem

*Adresa:* Nábřeží 311, Roudnice nad Labem

*Zodpovědný pracovník:* Jana Jonáková (jonakovaja@pla.cz)

### LOKALIZACE STROMU

*Projekt:* Povodí Labe - General

*Skupina ploch:* Roudnice nad Labem 2023 - LEVÝ BŘEH

*Plocha:* mapa č.7 - LB

*Číslo stromu:* 52

*Číslo štítku:* 1162664

*Souřadnice GPS:* 50.4580912515, 14.3650105989

*Katastrální území:* Hněvice

*Parcela:* 307/1

### DENDROMETRICKÉ PARAMETRY

*Výška stromu:* 21,0 m

*Průměr kmene:* 72 cm

*Obvod kmene:* 226 cm

*Průměr koruny:* 11,0 m

*Výška nasazení koruny:* 3,0 m

### ZHODNOCENÍ STAVU

*Fyziologické stáří:* dospělý strom (4)

*Perspektiva:* dlouhodobě perspektivní (a)

*Vitalita:* zřetelně snižená (2)

*Stabilita:* zhoršená (2)

*Zdravotní stav:* výrazně zhoršený (3)

*Sadovnická hodnota:* ---

*Celkový stav:* ---

*Poznámka:* Silné suché větve v koruně.

### UŽIVATELSKÁ POLÍČKA

*UDP 16:* Štětí

*UDP 17:* 2023

### OŠETŘENÍ STROMU

**Řez bezpečnostní (S-RB),** Naléhavost: Naléhavý zásah, Opakování Jednou za pět roků





## DETAILNÍ INFORMACE O STROMU

### DRUH STROMU

*Taxon latinský:* Populus x canadensis

*Taxon český:* topol kanadský

### VLASTNÍK DAT

*Organizace:* Povodí Labe - závod Roudnice nad Labem

*Adresa:* Nábřeží 311, Roudnice nad Labem

*Zodpovědný pracovník:* Jana Jonáková (jonakovaja@pla.cz)

### LOKALIZACE STROMU

*Projekt:* Povodí Labe - General

*Skupina ploch:* Roudnice nad Labem 2023 - LEVÝ BŘEH

*Plocha:* mapa č.7 - LB

*Číslo stromu:* 53

*Číslo štítku:* 1162663

*Souřadnice GPS:* 50.458060728, 14.3650199867

*Katastrální území:* Hněvice

*Parcela:* 307/1

### DENDROMETRICKÉ PARAMETRY

*Výška stromu:* 21,0 m

*Průměr kmene:* 65 cm

*Obvod kmene:* 204 cm

*Průměr koruny:* 11,0 m

*Výška nasazení koruny:* 3,0 m

### ZHODNOCENÍ STAVU

*Fyziologické stáří:* dospělý strom (4)

*Perspektiva:* dlouhodobě perspektivní (a)

*Vitalita:* zřetelně snižená (2)

*Stabilita:* výrazně zhoršená (3)

*Zdravotní stav:* výrazně zhoršený (3)

*Sadovnická hodnota:* ---

*Celkový stav:* ---

*Poznámka:* Silné suché větve v koruně.

### UŽIVATELSKÁ POLÍČKA

*UDP 16:* Štětí

*UDP 17:* 2023

### OŠETŘENÍ STROMU

**Řez bezpečnostní (S-RB), Naléhavost:** Naléhavý zásah, Opakování Jednou za pět roků



## DETAILNÍ INFORMACE O STROMU

### DRUH STROMU

*Taxon latinsky:* Populus x canadensis

*Taxon česky:* topol kanadský

### VLASTNÍK DAT

*Organizace:* Povodí Labe - závod Roudnice nad Labem

*Adresa:* Nábřeží 311, Roudnice nad Labem

*Zodpovědný pracovník:* Jana Jonáková (jonakovaja@pla.cz)

### LOKALIZACE STROMU

*Projekt:* Povodí Labe - General

*Skupina ploch:* Roudnice nad Labem 2023 - LEVÝ BŘEH

*Plocha:* mapa č.7 - LB

*Číslo stromu:* 55

*Číslo štítku:* 1162661

*Souřadnice GPS:* 50.4579826048, 14.3650561965

*Katastrální území:* Hněvice

*Parcela:* 307/1

### DENDROMETRICKÉ PARAMETRY

*Výška stromu:* 22,0 m

*Průměr kmene:* 65 cm

*Obvod kmene:* 204 cm

*Průměr koruny:* 10,0 m

*Výška nasazení koruny:* 4,0 m

### ZHODNOCENÍ STAVU

*Fyziologické stáří:* dospělý strom (4)

*Perspektiva:* dlouhodobě perspektivní (a)

*Vitalita:* zřetelně snižená (2)

*Stabilita:* výrazně zhoršená (3)

*Zdravotní stav:* výrazně zhoršený (3)

*Sadovnická hodnota:* ---

*Celkový stav:* ---

*Poznámka:* Silné suché větve v koruně.

### UŽIVATELSKÁ POLÍČKA

*UDP 16:* Štětí

*UDP 17:* 2023

### OŠETŘENÍ STROMU

**Řez bezpečnostní (S-RB),** Naléhavost: Naléhavý zásah, Opakování Jednou za pět roků



## DETAILNÍ INFORMACE O STROMU

### DRUH STROMU

*Taxon latinsky:* Populus x canadensis

*Taxon česky:* topol kanadský

### VLASTNÍK DAT

*Organizace:* Povodí Labe - závod Roudnice nad Labem

*Adresa:* Nábřeží 311, Roudnice nad Labem

*Zodpovědný pracovník:* Jana Jonáková (jonakovaja@pla.cz)

### LOKALIZACE STROMU

*Projekt:* Povodí Labe - Generel

*Skupina ploch:* Roudnice nad Labem 2023 - LEVÝ BŘEH

*Plocha:* mapa č.7 - LB

*Číslo stromu:* 56

*Číslo štítku:* 1162660

*Souřadnice GPS:* 50.4579516543, 14.3650672606

*Katastrální území:* Hněvice

*Parcela:* 307/1

### DENDROMETRICKÉ PARAMETRY

*Výška stromu:* 22,0 m

*Průměr kmene:* 82 cm

*Obvod kmene:* 257 cm

*Průměr koruny:* 12,0 m

*Výška nasažení koruny:* 4,0 m

### ZHODNOCENÍ STAVU

*Fyziologické stáří:* dospělý strom (4)

*Perspektiva:* dlouhodobě perspektivní (a)

*Vitalita:* výrazně snižena (3)

*Stabilita:* výrazně zhoršená (3)

*Zdravotní stav:* výrazně zhoršený (3)

*Sadovnická hodnota:* ---

*Celkový stav:* ---

*Poznámka:* Poškození větví. Silné suché větve v koruně.

### UŽIVATELSKÁ POLÍČKA

*UDP 16:* Štětí

*UDP 17:* 2023

### OŠETŘENÍ STROMU

**Řez bezpečnostní (S-RB), Naléhavost:** Naléhavý zásah, Opakování Jednou za pět roků





## DETAILNÍ INFORMACE O STROMU

### DRUH STROMU

*Taxon latinsky:* Populus x canadensis

*Taxon česky:* topol kanadský

### VLASTNÍK DAT

*Organizace:* Povodí Labe - závod Roudnice nad Labem

*Adresa:* Nábřeží 311, Roudnice nad Labem

*Zodpovědný pracovník:* Jana Jonáková (jonakovaja@pla.cz)

### LOKALIZACE STROMU

*Projekt:* Povodí Labe - General

*Skupina ploch:* Roudnice nad Labem 2023 - LEVÝ BŘEH

*Plocha:* mapa č.7 - LB

*Číslo stromu:* 57

*Číslo štítku:* 1162659

*Souřadnice GPS:* 50.4579207038, 14.3650783247

*Katastrální území:* Hněvice

*Parcela:* 307/1

### DENDROMETRICKÉ PARAMETRY

*Výška stromu:* 22,0 m

*Průměr kmene:* 82 cm

*Obvod kmene:* 257 cm

*Průměr koruny:* 12,0 m

*Výška nasazení koruny:* 4,0 m

### ZHODNOCENÍ STAVU

*Fyziologické stáří:* dospělý strom (4)

*Perspektiva:* dlouhodobě perspektivní (a)

*Vitalita:* zřetelně snižená (2)

*Stabilita:* zhoršená (2)

*Zdravotní stav:* výrazně zhoršený (3)

*Sadovnická hodnota:* ---

*Celkový stav:* ---

*Poznámka:* Silné suché větve v koruně.

### UŽIVATELSKÁ POLÍČKA

*UDP 16:* Štětí

*UDP 17:* 2023

### OŠETŘENÍ STROMU

**Řez bezpečnostní (S-RB),** Naléhavost: Naléhavý zásah, Opakování Jednou za pět roků

**Lokální redukce z důvodu stabilizace (S-RLLR),** Naléhavost: Naléhavý zásah, Opakování Jednou za pět roků

*Odlehčit větve nad komunikací či chodníkem.*



## DETAILNÍ INFORMACE O STROMU

### DRUH STROMU

*Taxon latinsky:* Populus x canadensis

*Taxon česky:* topol kanadský

### VLASTNÍK DAT

*Organizace:* Povodí Labe - závod Roudnice nad Labem

*Adresa:* Nábřeží 311, Roudnice nad Labem

*Zodpovědný pracovník:* Jana Jonáková (jonakovaja@pla.cz)

### LOKALIZACE STROMU

*Projekt:* Povodí Labe - General

*Skupina ploch:* Roudnice nad Labem 2023 - LEVÝ BŘEH

*Plocha:* mapa č.7 - LB

*Číslo stromu:* 61

*Číslo štítku:* 1162655

*Souřadnice GPS:* 50.4577887904, 14.3651336453

*Katastrální území:* Hněvice

*Parcela:* 307/1

### DENDROMETRICKÉ PARAMETRY

*Výška stromu:* 22,0 m

*Průměr kmene:* 79 cm

*Obvod kmene:* 248 cm

*Průměr koruny:* 11,0 m

*Výška nasazení koruny:* 5,0 m

### ZHODNOCENÍ STAVU

*Fyziologické stáří:* dospělý strom (4)

*Perspektiva:* dlouhodobě perspektivní (a)

*Vitalita:* výborná až mírně snížená (1)

*Stabilita:* zhoršená (2)

*Zdravotní stav:* výrazně zhoršený (3)

*Sadovnická hodnota:* ---

*Celkový stav:* ---

*Poznámka:* Poškození větví.

### UŽIVATELSKÁ POLÍČKA

*UDP 16:* Štětí

*UDP 17:* 2023

### OŠETŘENÍ STROMU

**Řez bezpečnostní (S-RB),** Naléhavost: Méně naléhavý zásah, Opakování Jednou za pět roků

**Lokální redukce z důvodu stabilizace (S-RLR),** Naléhavost: Méně naléhavý zásah, Opakování Jednou za pět roků  
*Odlehčit větve nad komunikací či chodníkem.*



## DETAILNÍ INFORMACE O STROMU

### DRUH STROMU

*Taxon latinsky:* Populus x canadensis

*Taxon česky:* topol kanadský

### VLASTNÍK DAT

*Organizace:* Povodí Labe - závod Roudnice nad Labem

*Adresa:* Nábřeží 311, Roudnice nad Labem

*Zodpovědný pracovník:* Jana Jonáková (jonakovaja@pla.cz)

### LOKALIZACE STROMU

*Projekt:* Povodí Labe - General

*Skupina ploch:* Roudnice nad Labem 2023 - LEVÝ BŘEH

*Plocha:* mapa č.7 - LB

*Číslo stromu:* 62

*Číslo štítku:* 1162654

*Souřadnice GPS:* 50.4577582667, 14.3651440388

*Katastrální území:* Hněvice

*Parcela:* 307/1

### DENDROMETRICKÉ PARAMETRY

*Výška stromu:* 22,0 m

*Průměr kmene:* 68 cm

*Obvod kmene:* 213 cm

*Průměr koruny:* 11,0 m

*Výška nasazení koruny:* 5,0 m

### ZHODNOCENÍ STAVU

*Fyziologické stáří:* dospělý strom (4)

*Perspektiva:* krátkodobě perspektivní (b)

*Vitalita:* zřetelně snižená (2)

*Stabilita:* výrazně zhoršená (3)

*Zdravotní stav:* výrazně zhoršený (3)

*Sadovnická hodnota:* ---

*Celkový stav:* ---

*Poznámka:* Silné suché větve v koruně.

### UŽIVATELSKÁ POLÍČKA

*UDP 16:* Štětí

*UDP 17:* 2023

### OŠETŘENÍ STROMU

**Řez bezpečnostní (S-RB),** Naléhavost: Naléhavý zásah, Opakování Jednou za pět roků

**Lokální redukce z důvodu stabilizace (S-RLLR),** Naléhavost: Naléhavý zásah, Opakování Jednou za pět roků

*Odléhnit větve nad komunikací či chodníkem.*





## DETAILNÍ INFORMACE O STROMU

### DRUH STROMU

*Taxon latinsky:* Populus x canadensis

*Taxon český:* topol kanadský

### VLASTNÍK DAT

*Organizace:* Povodí Labe - závod Roudnice nad Labem

*Adresa:* Nábřeží 311, Roudnice nad Labem

*Zodpovědný pracovník:* Jana Jonáková (jonakovaja@pla.cz)

### LOKALIZACE STROMU

*Projekt:* Povodí Labe - General

*Skupina ploch:* Roudnice nad Labem 2023 - LEVÝ BŘEH

*Plocha:* mapa č.7 - LB

*Číslo stromu:* 67

*Číslo štítku:* 1162686

*Souřadnice GPS:* 50.4589429134, 14.3649361676

*Katastrální území:* Hněvice

*Parcela:* 306/2

### DENDROMETRICKÉ PARAMETRY

*Výška stromu:* 21,0 m

*Průměr kmene:* 76 cm

*Obvod kmene:* 238 cm

*Průměr koruny:* 8,0 m

*Výška naražení koruny:* 4,0 m

### ZHODNOCENÍ STAVU

*Fyziologické stáří:* dospělý strom (4)

*Perspektiva:* dlouhodobě perspektivní (a)

*Vitalita:* zřetelně snižena (2)

*Stabilita:* zhoršená (2)

*Zdravotní stav:* výrazně zhoršený (3)

*Sadovnická hodnota:* ---

*Celkový stav:* ---

*Poznámka:* Silně suché větve v koruně. Asymetrická koruna.

### UŽIVATELSKÁ POLÍČKA

*UDP 16:* Štětí

*UDP 17:* 2023

### OŠETŘENÍ STROMU

**Řez bezpečnostní (S-RB),** Naléhavost: Méně naléhavý zásah, Opakování Jednou za pět roků



## DETAILNÍ INFORMACE O STROMU

### DRUH STROMU

*Taxon latinsky:* Populus x canadensis

*Taxon český:* topol kanadský

### VLASTNÍK DAT

*Organizace:* Povodí Labe - závod Roudnice nad Labem

*Adresa:* Nábřeží 311, Roudnice nad Labem

*Zodpovědný pracovník:* Jana Jonáková (jonakovaja@pla.cz)

### LOKALIZACE STROMU

*Projekt:* Povodí Labe - General

*Skupina ploch:* Roudnice nad Labem 2023 - LEVÝ BŘEH

*Plocha:* mapa č.7 - LB

*Číslo stromu:* 68

*Číslo štítku:* 1162687

*Souřadnice GPS:* 50.4588724757, 14.3649810946

*Katastrální území:* Hněvice

*Parcela:* 306/2

### DENDROMETRICKÉ PARAMETRY

*Výška stromu:* 21,0 m

*Průměr kmene:* 57 cm

*Obvod kmene:* 178 cm

*Průměr koruny:* 13,0 m

*Výška nasazení koruny:* 4,0 m

### ZHODNOCENÍ STAVU

*Fyziologické stáří:* dospělý strom (4)

*Perspektiva:* krátkodobě perspektivní (b)

*Vitalita:* výborná až mírně snížená (1)

*Stabilita:* zhoršená (2)

*Zdravotní stav:* zhoršený (2)

*Sadovnická hodnota:* ---

*Celkový stav:* ---

*Poznámka:* Silné suché větve v koruně. Asymetrická koruna.

### UŽIVATELSKÁ POLÍČKA

*UDP 16:* Štětí

*UDP 17:* 2023

### OŠETŘENÍ STROMU

**Řez bezpečnostní (S-RB), Naléhavost:** Méně naléhavý zásah, Opakování Jednou za pět roků



## DETAILNÍ INFORMACE O STROMU

### DRUH STROMU

*Taxon latinsky:* Populus x canadensis

*Taxon česky:* topol kanadský

### VLASTNÍK DAT

*Organizace:* Povodí Labe - závod Roudnice nad Labem

*Adresa:* Nábřeží 311, Roudnice nad Labem

*Zodpovědný pracovník:* Jana Jonáková (jonakovaja@pla.cz)

### LOKALIZACE STROMU

*Projekt:* Povodí Labe - Generel

*Skupina ploch:* Roudnice nad Labem 2023 - LEVÝ BŘEH

*Plocha:* mapa č.7 - LB

*Číslo stromu:* 69

*Číslo štítku:* 1162688

*Souřadnice GPS:* 50.45884302, 14.3650059051

*Katastrální území:* Hněvice

*Parcela:* 306/2

### DENDROMETRICKÉ PARAMETRY

*Výška stromu:* 20,0 m

*Průměr kmene:* 62 cm

*Obvod kmene:* 194 cm

*Průměr koruny:* 10,0 m

*Výška nasazení koruny:* 4,0 m

### ZHODNOCENÍ STAVU

*Fyziologické stáří:* dospělý strom (4)

*Perspektiva:* dlouhodobě perspektivní (a)

*Vitalita:* výborná až mírně snížená (1)

*Stabilita:* zhoršená (2)

*Zdravotní stav:* zhoršený (2)

*Sadovnická hodnota:* ---

*Celkový stav:* ---

*Poznámka:* Silné suché větve v koruně.

### UŽIVATELSKÁ POLÍČKA

*UDP 16:* Štětí

*UDP 17:* 2023

### OŠETŘENÍ STROMU

**Řez bezpečnostní (S-RB),** Naléhavost: Méně naléhavý zásah, Opakování Jednou za pět roků





## DETAILNÍ INFORMACE O STROMU

### DRUH STROMU

*Taxon latinsky:* Populus x canadensis

*Taxon česky:* topol kanadský

### VLASTNÍK DAT

*Organizace:* Povodí Labe - závod Roudnice nad Labem

*Adresa:* Nábřeží 311, Roudnice nad Labem

*Zodpovědný pracovník:* Jana Jonáková (jonakovaja@pla.cz)

### LOKALIZACE STROMU

*Projekt:* Povodí Labe - General

*Skupina ploch:* Roudnice nad Labem 2023 - LEVÝ BŘEH

*Plocha:* mapa č.7 - LB

*Číslo stromu:* 70

*Číslo štítku:* 1162689

*Souřadnice GPS:* 50.4587870967, 14.365030045

*Katastrální území:* Hněvice

*Parcela:* 306/2

### DENDROMETRICKÉ PARAMETRY

*Výška stromu:* 20,0 m

*Průměr kmene:* 55 cm

*Obvod kmene:* 172 cm

*Průměr koruny:* 10,0 m

*Výška naražení koruny:* 4,0 m

### ZHODNOCENÍ STAVU

*Fyziologické stáří:* dospělý strom (4)

*Perspektiva:* dlouhodobě perspektivní (a)

*Vitalita:* zřetelně snižená (2)

*Stabilita:* zhoršená (2)

*Zdravotní stav:* výrazně zhoršený (3)

*Sadovnická hodnota:* ---

*Celkový stav:* ---

*Poznámka:* Silné suché větve v koruně. Potlačený jedinec. Infekce větví.

### UŽIVATELSKÁ POLÍČKA

*UDP 16:* Štětí

*UDP 17:* 2023

### OŠETŘENÍ STROMU

**Řez bezpečnostní (S-RB),** Naléhavost: Méně naléhavý zásah, Opakování Jednou za pět roků



## DETAILNÍ INFORMACE O STROMU

### DRUH STROMU

*Taxon latinsky:* Populus x canadensis

*Taxon česky:* topol kanadský

### VLASTNÍK DAT

*Organizace:* Povodí Labe - závod Roudnice nad Labem

*Adresa:* Nábřeží 311, Roudnice nad Labem

*Zodpovědný pracovník:* Jana Jonáková (jonakovaja@pla.cz)

### LOKALIZACE STROMU

*Projekt:* Povodí Labe - General

*Skupina ploch:* Roudnice nad Labem 2023 - LEVÝ BŘEH

*Plocha:* mapa č.7 - LB

*Číslo stromu:* 77

*Číslo štítku:* 1162696

*Souřadnice GPS:* 50.4585232744, 14.3651611379

*Katastrální území:* Hněvice

*Parcela:* 306/2

### DENDROMETRICKÉ PARAMETRY

*Výška stromu:* 22,0 m

*Průměr kmene:* 62 cm

*Obvod kmene:* 194 cm

*Průměr koruny:* 13,0 m

*Výška nasazení koruny:* 3,0 m

### ZHODNOCENÍ STAVU

*Fyziologické stáří:* dospělý strom (4)

*Perspektiva:* dlouhodobě perspektivní (a)

*Vitalita:* zřetelně snižená (2)

*Stabilita:* zhoršená (2)

*Zdravotní stav:* výrazně zhoršený (3)

*Sadovnická hodnota:* ---

*Celkový stav:* ---

*Poznámka:* Silné suché větve v koruně. Infekce větví.

### UŽIVATELSKÁ POLÍČKA

*UDP 16:* Štětí

*UDP 17:* 2023

### OŠETŘENÍ STROMU

**Řez bezpečnostní (S-RB),** Naléhavost: Méně naléhavý zásah, Opakování Jednou za pět roků

**Lokální redukce z důvodu stabilizace (S-RLLR),** Naléhavost: Méně naléhavý zásah, Opakování Jednou za pět roků  
*Odlehčení nestabilních větví.*



## DETAILNÍ INFORMACE O STROMU

### DRUH STROMU

*Taxon latinsky:* Populus x canadensis

*Taxon česky:* topol kanadský

### VLASTNÍK DAT

*Organizace:* Povodí Labe - závod Roudnice nad Labem

*Adresa:* Nábřeží 311, Roudnice nad Labem

*Zodpovědný pracovník:* Jana Jonáková (jonakovaja@pla.cz)

### LOKALIZACE STROMU

*Projekt:* Povodí Labe - General

*Skupina ploch:* Roudnice nad Labem 2023 - LEVÝ BŘEH

*Plocha:* mapa č.7 - LB

*Číslo stromu:* 84

*Číslo štítku:* 1162703

*Souřadnice GPS:* 50.4582844242, 14.3652731201

*Katastrální území:* Hněvice

*Parcela:* 306/2

### DENDROMETRICKÉ PARAMETRY

*Výška stromu:* 20,0 m

*Průměr kmene:* 67 cm

*Obvod kmene:* 210 cm

*Průměr koruny:* 11,0 m

*Výška nasazení koruny:* 3,0 m

### ZHODNOCENÍ STAVU

*Fyziologické stáří:* dospělý strom (4)

*Perspektiva:* dlouhodobě perspektivní (a)

*Vitalita:* zřetelně snižená (2)

*Stabilita:* zhoršená (2)

*Zárovňní stav:* výrazně zhoršený (3)

*Sadovnická hodnota:* ---

*Celkový stav:* ---

*Poznámka:* Silné suché větve v koruně.

### UŽIVATELSKÁ POLÍČKA

*UDP 16:* Štětí

*UDP 17:* 2023

### OŠETŘENÍ STROMU

*Řez bezpečnostní (S-RB), Naléhavost:* Naléhavý zásah, Opakování Jednou za pět roků





## DETAILNÍ INFORMACE O STROMU

### DRUH STROMU

*Taxon latinsky:* Populus x canadensis

*Taxon český:* topol kanadský

### VLASTNÍK DAT

*Organizace:* Povodí Labe - závod Roudnice nad Labem

*Adresa:* Nábřeží 311, Roudnice nad Labem

*Zodpovědný pracovník:* Jana Jonáková (jonakovaja@pla.cz)

### LOKALIZACE STROMU

*Projekt:* Povodí Labe - General

*Skupina ploch:* Roudnice nad Labem 2023 - LEVÝ BŘEH

*Plocha:* mapa č.7 - LB

*Číslo stromu:* 85

*Číslo štítku:* 1162704

*Souřadnice GPS:* 50.4582466436, 14.3652878723

*Katastrální území:* Hněvice

*Parcela:* 306/2

### DENDROMETRICKÉ PARAMETRY

*Výška stromu:* 21,0 m

*Průměr kmene:* 67 cm

*Obvod kmene:* 210 cm

*Průměr koruny:* 12,0 m

*Výška nasazení koruny:* 3,0 m

### ZHODNOCENÍ STAVU

*Fyziologické stáří:* dospělý strom (4)

*Perspektiva:* dlouhodobě perspektivní (a)

*Vitalita:* zřetelně snižená (2)

*Stabilita:* výrazně zhoršená (3)

*Zdravotní stav:* výrazně zhoršený (3)

*Sadovnická hodnota:* ---

*Celkový stav:* ---

*Poznámka:* Silné suché větve v koruně. Zavěšená větev v koruně.

### UŽIVATELSKÁ POLÍČKA

*UDP 16:* Štětí

*UDP 17:* 2023

### OŠETŘENÍ STROMU

**Řez bezpečnostní (S-RB), Naléhavost:** Naléhavý zásah, Opakování Jednou za pět roků



## DETAILNÍ INFORMACE O STROMU

### DRUH STROMU

*Taxon latinsky:* Populus x canadensis

*Taxon český:* topol kanadský

### VLASTNÍK DAT

*Organizace:* Povodí Labe - závod Roudnice nad Labem

*Adresa:* Nábřeží 311, Roudnice nad Labem

*Zodpovědný pracovník:* Jana Jonáková (jonakovaja@pla.cz)

### LOKALIZACE STROMU

*Projekt:* Povodí Labe - General

*Skupina ploch:* Roudnice nad Labem 2023 - LEVÝ BŘEH

*Plocha:* mapa č.7 - LB

*Číslo stromu:* 86

*Číslo štítku:* 1162705

*Souřadnice GPS:* 50.4581875178, 14.3653046361

*Katastrální území:* Hněvice

*Parcela:* 306/2

### DENDROMETRICKÉ PARAMETRY

*Výška stromu:* 21,0 m

*Průměr kmene:* 62 cm

*Obvod kmene:* 194 cm

*Průměr koruny:* 13,0 m

*Výška nasazení koruny:* 3,0 m

### ZHODNOCENÍ STAVU

*Fyziologické stáří:* dospělý strom (4)

*Perspektiva:* dlouhodobě perspektivní (a)

*Vitalita:* zřetelně snižená (2)

*Stabilita:* zhoršená (2)

*Zárovňní stav:* zhoršený (2)

*Sadovnická hodnota:* ---

*Celkový stav:* ---

*Poznámka:* Silné suché větve v koruně.

### UŽIVATELSKÁ POLÍČKA

*UDP 16:* Štáti

*UDP 17:* 2023

### OŠETŘENÍ STROMU

**Řez bezpečnostní (S-RB),** Naléhavost: Naléhavý zásah, Opakování Jednou za pět roků



## DETAILNÍ INFORMACE O STROMU

### DRUH STROMU

*Taxon latinsky:* Populus x canadensis

*Taxon česky:* topol kanadský

### VLASTNÍK DAT

*Organizace:* Povodí Labe - závod Roudnice nad Labem

*Adresa:* Nábřeží 311, Roudnice nad Labem

*Zodpovědný pracovník:* Jana Jonáková (jonakovaja@pla.cz)

### LOKALIZACE STROMU

*Projekt:* Povodí Labe - General

*Skupina ploch:* Roudnice nad Labem 2023 - LEVÝ BŘEH

*Plocha:* mapa č.7 - LB

*Číslo stromu:* 90

*Číslo štítku:* 1162709

*Souřadnice GPS:* 50.4579932773, 14.3654038778

*Katastrální území:* Hněvice

*Parcela:* 306/2

### DENDROMETRICKÉ PARAMETRY

*Výška stromu:* 21,0 m

*Průměr kmene:* 72 cm

*Obvod kmene:* 226 cm

*Průměr koruny:* 10,0 m

*Výška nasazení koruny:* 3,0 m

### ZHODNOCENÍ STAVU

*Fyziologické stáří:* dospělý strom (4)

*Perspektiva:* krátkodobě perspektivní (b)

*Vitalita:* zřetelně snižená (2)

*Stabilita:* zhoršená (2)

*Zárovňní stav:* zhoršený (2)

*Sadovnická hodnota:* ---

*Celkový stav:* ---

*Poznámka:* Asymetrická koruna. Nakloněný kmen. Silné suché větve v koruně.

### UŽIVATELSKÁ POLÍČKA

*UDP 16:* Štětí

*UDP 17:* 2023

### OŠETŘENÍ STROMU

**Řez bezpečnostní (S-RB), Naléhavost:** Naléhavý zásah, Opakování Jednou za pět roků





## DETAILNÍ INFORMACE O STROMU

### DRUH STROMU

*Taxon latinsky:* Populus x canadensis  
*Taxon česky:* topol kanadský

### VLASTNÍK DAT

*Organizace:* Povodí Labe - závod Roudnice nad Labem  
*Adresa:* Nábřeží 311, Roudnice nad Labem  
*Zodpovědný pracovník:* Jana Jonáková (jonakovaja@pla.cz)

### LOKALIZACE STROMU

*Projekt:* Povodí Labe - General  
*Skupina ploch:* Roudnice nad Labem 2023 - LEVÝ BŘEH  
*Plocha:* mapa č.7 - LB  
*Číslo stromu:* 92  
*Číslo štítku:* 1162713  
*Souřadnice GPS:* 50.4578489721, 14.3653824191  
*Katastrální území:* Hněvice  
*Parcela:* 306/2

### DENDROMETRICKÉ PARAMETRY

*Výška stromu:* 21,0 m  
*Průměr kmene:* 63 cm  
*Obvod kmene:* 197 cm  
*Průměr koruny:* 13,0 m  
*Výška nasazení koruny:* 3,0 m

### ZHODNOCENÍ STAVU

*Fyziologické stáří:* dospělý strom (4)  
*Perspektiva:* dlouhodobě perspektivní (a)  
*Vitalita:* výborná až mírně snížená (1)  
*Stabilita:* výrazně zhoršená (3)  
*Zdravotní stav:* výrazně zhoršený (3)  
*Sadovnická hodnota:* ---  
*Celkový stav:* ---  
*Poznámka:* Asymetrická koruna. Nakloněný kmen.

### UŽIVATELSKÁ POLÍČKA

UDP 16: Štětí  
UDP 17: 2023

### OŠETŘENÍ STROMU

**Lokální redukce z důvodu stabilizace (S-RLLR),** Naléhavost: Naléhavý zásah, Opakování Jednou za pět roků  
*Odlehčení nestabilních větví.*  
**Řez bezpečnostní (S-RB),** Naléhavost: Naléhavý zásah, Opakování Jednou za pět roků



DETAILNÍ INFORMACE O STROMU

DRUH STROMU	<i>Taxon latinsky:</i> Populus x canadensis <i>Taxon česky:</i> topol kanadský
VLASTNÍK DAT	<i>Organizace:</i> Povodí Labe - závod Roudnice nad Labem <i>Adresa:</i> Nábřeží 311, Roudnice nad Labem <i>Zodpovědný pracovník:</i> Jana Jonáková (jonakovaja@pla.cz)
LOKALIZACE STROMU	<i>Projekt:</i> Povodí Labe - Generel <i>Skupina ploch:</i> Roudnice nad Labem 2023 - LEVÝ BŘEH <i>Plocha:</i> mapa č.7 - LB <i>Číslo stromu:</i> 96 <i>Číslo štitku:</i> 1162715 <i>Souřadnice GPS:</i> 50.4574918772, 14.3655584401 <i>Katastrální území:</i> Hněvice <i>Parcela:</i> 306/2
DENDROMETRICKÉ PARAMETRY	<i>Výška stromu:</i> 22,0 m <i>Průměr kmene:</i> 83 cm <i>Obvod kmene:</i> 260 cm <i>Průměr koruny:</i> 13,0 m <i>Výška nasazení koruny:</i> 3,0 m
ZHODNOCENÍ STAVU	<i>Fyziologické stáří:</i> dospělý strom (4) <i>Perspektiva:</i> krátkodobě perspektivní (b) <i>Vitalita:</i> výborná až mírně snížená (1) <i>Stabilita:</i> zhoršená (2) <i>Zárovotní stav:</i> výrazně zhoršený (3) <i>Sadovnická hodnota:</i> --- <i>Celkový stav:</i> --- <i>Poznámka:</i> Silné suché větve v koruně. Infekce větví.
UŽIVATELSKÁ POLÍČKA	<i>UDP 16:</i> Štětí <i>UDP 17:</i> 2023
OŠETŘENÍ STROMU	<b>Řez bezpečnostní (S-RB),</b> Naléhavost: Naléhavý zásah, Opakování Jednou za pět roků <b>Lokální redukce z důvodu stabilizace (S-RLLR),</b> Naléhavost: Naléhavý zásah, Opakování Jednou za pět roků <i>Odlehčení nestabilních větví.</i>



## DETAILNÍ INFORMACE O STROMU

### DRUH STROMU

*Taxon latinsky:* Populus x canadensis

*Taxon česky:* topol kanadský

### VLASTNÍK DAT

*Organizace:* Povodí Labe - závod Roudnice nad Labem

*Adresa:* Nábřeží 311, Roudnice nad Labem

*Zodpovědný pracovník:* Jana Jonáková (jonakovaja@pla.cz)

### LOKALIZACE STROMU

*Projekt:* Povodí Labe - General

*Skupina ploch:* Roudnice nad Labem 2023 - LEVÝ BŘEH

*Plocha:* mapa č.7 - LB

*Číslo stromu:* 97

*Číslo štítku:* 1162716

*Souřadnice GPS:* 50.4574733067, 14.3655178717

*Katastrální území:* Hněvice

*Parcela:* 306/2

### DENDROMETRICKÉ PARAMETRY

*Výška stromu:* 22,0 m

*Průměr kmene:* 62 cm

*Obvod kmene:* 194 cm

*Průměr koruny:* 13,0 m

*Výška nasazení koruny:* 3,0 m

### ZHODNOCENÍ STAVU

*Fyziologické stáří:* dospělý strom (4)

*Perspektiva:* dlouhodobě perspektivní (a)

*Vitalita:* výborná až mírně snížená (1)

*Stabilita:* zhoršená (2)

*Zdravotní stav:* zhoršený (2)

*Sadovnická hodnota:* ---

*Celkový stav:* ---

*Poznámka:* Silné suché větve v koruně.

### UŽIVATELSKÁ POLÍČKA

*UDP 16:* Štětí

*UDP 17:* 2023

### OŠETŘENÍ STROMU

**Řez bezpečnostní (S-RB),** Naléhavost: Naléhavý zásah, Opakování Jednou za pět roků





## DETAILNÍ INFORMACE O STROMU

### DRUH STROMU

*Taxon latinsky:* Populus x canadensis

*Taxon česky:* topol kanadský

### VLASTNÍK DAT

*Organizace:* Povodí Labe - závod Roudnice nad Labem

*Adresa:* Nábřeží 311, Roudnice nad Labem

*Zodpovědný pracovník:* Jana Jonáková (jonakovaja@pla.cz)

### LOKALIZACE STROMU

*Projekt:* Povodí Labe - Generel

*Skupina ploch:* Roudnice nad Labem 2023 - LEVÝ BŘEH

*Plocha:* mapa č.7 - LB

*Číslo stromu:* 98

*Číslo štítku:* 1162717

*Souřadnice GPS:* 50.4574438501, 14.3655574343

*Katastrální území:* Hněvice

*Parcela:* 306/2

### DENDROMETRICKÉ PARAMETRY

*Výška stromu:* 22,0 m

*Průměr kmene:* 63 cm

*Obvod kmene:* 197 cm

*Průměr koruny:* 13,0 m

*Výška nasazení koruny:* 3,0 m

### ZHODNOCENÍ STAVU

*Fyziologické stáří:* dospělý strom (4)

*Perspektiva:* dlouhodobě perspektivní (a)

*Vitalita:* výborná až mírně snížená (1)

*Stabilita:* zhoršená (2)

*Zdravotní stav:* zhoršený (2)

*Sadovnická hodnota:* ---

*Celkový stav:* ---

*Poznámka:* Silné suché větve v koruně.

### UŽIVATELSKÁ POLÍČKA

*UDP 16:* Štětí

*UDP 17:* 2023

### OŠETŘENÍ STROMU

**Řez bezpečnostní (S-RB),** Naléhavost: Naléhavý zásah, Opakování Jednou za pět roků



## DETAILNÍ INFORMACE O STROMU

### DRUH STROMU

*Taxon latinsky:* Populus x canadensis

*Taxon česky:* topol kanadský

### VLASTNÍK DAT

*Organizace:* Povodí Labe - závod Roudnice nad Labem

*Adresa:* Nábřeží 311, Roudnice nad Labem

*Zodpovědný pracovník:* Jana Jonáková (jonakovaja@pla.cz)

### LOKALIZACE STROMU

*Projekt:* Povodí Labe - General

*Skupina ploch:* Roudnice nad Labem 2023 - LEVÝ BŘEH

*Plocha:* mapa č.7 - LB

*Číslo stromu:* 100

*Číslo štítku:* 1162719

*Souřadnice GPS:* 50.4572562237, 14.3655748687

*Katastrální území:* Hněvice

*Parcela:* 306/2

### DENDROMETRICKÉ PARAMETRY

*Výška stromu:* 22,0 m

*Průměr kmene:* 65 cm

*Obvod kmene:* 204 cm

*Průměr koruny:* 13,0 m

*Výška nasazení koruny:* 3,0 m

### ZHODNOCENÍ STAVU

*Fyziologické stáří:* dospělý strom (4)

*Perspektiva:* dlouhodobě perspektivní (a)

*Vitalita:* zřetelně snižená (2)

*Stabilita:* výrazně zhoršená (3)

*Zdravotní stav:* výrazně zhoršený (3)

*Sadovnická hodnota:* ---

*Celkový stav:* ---

*Poznámka:* Dynamicky prosychá. Silné suché větve v koruně.

### UŽIVATELSKÁ POLÍČKA

*UDP 16:* Štětí

*UDP 17:* 2023

### OŠETŘENÍ STROMU

**Řez bezpečnostní (S-RB), Naléhavost:** Naléhavý zásah, Opakování Jednou za pět roků



## DETAILNÍ INFORMACE O STROMU

### DRUH STROMU

*Taxon latinsky:* Populus x canadensis

*Taxon český:* topol kanadský

### VLASTNÍK DAT

*Organizace:* Povodí Labe - závod Roudnice nad Labem

*Adresa:* Nábřeží 311, Roudnice nad Labem

*Zodpovědný pracovník:* Jana Jonáková (jonakovaja@pla.cz)

### LOKALIZACE STROMU

*Projekt:* Povodí Labe - General

*Skupina ploch:* Roudnice nad Labem 2023 - LEVÝ BŘEH

*Plocha:* mapa č.7 - LB

*Číslo stromu:* 101

*Číslo štítku:* 1162720

*Souřadnice GPS:* 50.4572464048, 14.3656596935

*Katastrální území:* Hněvice

*Parcela:* 306/2

### DENDROMETRICKÉ PARAMETRY

*Výška stromu:* 22,0 m

*Průměr kmene:* 76 cm

*Obvod kmene:* 238 cm

*Průměr koruny:* 14,0 m

*Výška nasažení koruny:* 5,0 m

### ZHODNOCENÍ STAVU

*Fyziologické stáří:* dospělý strom (4)

*Perspektiva:* dlouhodobě perspektivní (a)

*Vitalita:* zřetelně snižená (2)

*Stabilita:* zhoršená (2)

*Zdravotní stav:* výrazně zhoršený (3)

*Sadovnická hodnota:* ---

*Celkový stav:* ---

*Poznámka:* Asymetrická koruna. Nakloněný kmen. Silné suché větve v koruně.

### UŽIVATELSKÁ POLÍČKA

*UDP 16:* Štětí

*UDP 17:* 2023

### OŠETŘENÍ STROMU

**Řez bezpečnostní (S-RB),** Naléhavost: Méně naléhavý zásah, Opakování Jednou za pět roků





## DETAILNÍ INFORMACE O STROMU

### DRUH STROMU

*Taxon latinsky:* Populus x canadensis

*Taxon česky:* topol kanadský

### VLASTNÍK DAT

*Organizace:* Povodí Labe - závod Roudnice nad Labem

*Adresa:* Nábřeží 311, Roudnice nad Labem

*Zodpovědný pracovník:* Jana Jonáková (jonakovaja@pla.cz)

### LOKALIZACE STROMU

*Projekt:* Povodí Labe - General

*Skupina ploch:* Roudnice nad Labem 2023 - LEVÝ BŘEH

*Plocha:* mapa č.8 - LB

*Číslo stromu:* 1

*Číslo štitku:* 1162721

*Souřadnice GPS:* 50.4289034855, 14.3850242358

*Katastrální území:* Horní Počaply

*Parcela:* 1156/2

### DENDROMETRICKÉ PARAMETRY

*Výška stromu:* 18,0 m

*Průměr kmene:* 82 cm

*Obvod kmene:* 257 cm

*Průměr koruny:* 7,0 m

*Výška nasazení koruny:* 3,0 m

### ZHODNOCENÍ STAVU

*Fyziologické stáří:* dospělý strom (4)

*Perspektiva:* dlouhodobě perspektivní (a)

*Vitalita:* zřetelně snižená (2)

*Stabilita:* zhoršená (2)

*Zdravotní stav:* výrazně zhoršený (3)

*Sadovnická hodnota:* ---

*Celkový stav:* ---

*Poznámka:* Asymetrická koruna. Silné suché větve v koruně.

### UŽIVATELSKÁ POLÍČKA

*UDP 16:* Horní Počaply

*UDP 17:* 2023

### OŠETŘENÍ STROMU

**Řez sesazovací (S-RS), Naléhavost:** Naléhavý zásah, Opakování Jednou za pět roků  
30 procent.



## DETAILNÍ INFORMACE O STROMU

### DRUH STROMU

*Taxon latinsky:* Populus x canadensis

*Taxon česky:* topol kanadský

### VLASTNÍK DAT

*Organizace:* Povodí Labe - závod Roudnice nad Labem

*Adresa:* Nábřeží 311, Roudnice nad Labem

*Zodpovědný pracovník:* Jana Jonáková (jonakovaja@pla.cz)

### LOKALIZACE STROMU

*Projekt:* Povodí Labe - General

*Skupina ploch:* Roudnice nad Labem 2023 - LEVÝ BŘEH

*Plocha:* mapa č.8 - LB

*Číslo stromu:* 2

*Číslo štítku:* 1162722

*Souřadnice GPS:* 50.428913951, 14.385005125

*Katastrální území:* Horní Počaply

*Parcela:* 1156/2

### DENDROMETRICKÉ PARAMETRY

*Výška stromu:* 15,0 m

*Průměr kmene:* 64 cm

*Obvod kmene:* 200 cm

*Průměr koruny:* 7,0 m

*Výška nasazení koruny:* 3,0 m

### ZHODNOCENÍ STAVU

*Fyziologické stáří:* dospělý strom (4)

*Perspektiva:* dlouhodobě perspektivní (a)

*Vitalita:* zřetelně snižena (2)

*Stabilita:* zhoršená (2)

*Zárovňní stav:* výrazně zhoršený (3)

*Sadovnická hodnota:* ---

*Celkový stav:* ---

*Poznámka:* Silné suché větve v koruně. Asymetrická koruna.

### UŽIVATELSKÁ POLÍČKA

*UDP 16:* Horní Počaply

*UDP 17:* 2023

### OŠETŘENÍ STROMU

**Řez bezpečnostní (S-RB),** Naléhavost: Naléhavý zásah, Opakování Jednou za pět roků



## DETAILNÍ INFORMACE O STROMU

### DRUH STROMU

*Taxon latinsky:* Populus x canadensis

*Taxon česky:* topol kanadský

### VLASTNÍK DAT

*Organizace:* Povodí Labe - závod Roudnice nad Labem

*Adresa:* Nábřeží 311, Roudnice nad Labem

*Zodpovědný pracovník:* Jana Jonáková (jonakovaja@pla.cz)

### LOKALIZACE STROMU

*Projekt:* Povodí Labe - General

*Skupina ploch:* Roudnice nad Labem 2023 - LEVÝ BŘEH

*Plocha:* mapa č.8 - LB

*Číslo stromu:* 3

*Číslo štítku:* 1162723

*Souřadnice GPS:* 50.4289502718, 14.3849414237

*Katastrální území:* Horní Počaply

*Parcela:* 1156/2

### DENDROMETRICKÉ PARAMETRY

*Výška stromu:* 20,0 m

*Průměr kmene:* 92 cm

*Obvod kmene:* 288 cm

*Průměr koruny:* 8,0 m

*Výška nasazení koruny:* 3,0 m

### ZHODNOCENÍ STAVU

*Fyziologické stáří:* dospělý strom (4)

*Perspektiva:* krátkodobě perspektivní (b)

*Vitalita:* zřetelně snižená (2)

*Stabilita:* zhoršená (2)

*Zdravotní stav:* výrazně zhoršený (3)

*Sadovnická hodnota:* ---

*Celkový stav:* ---

*Poznámka:* Silné suché větve v koruně.

### UŽIVATELSKÁ POLÍČKA

*UDP 16:* Horní Počaply

*UDP 17:* 2023

### OŠETŘENÍ STROMU

**Řez bezpečnostní (S-RB),** Naléhavost: Naléhavý zásah, Opakování Jednou za pět letů





## DETAILNÍ INFORMACE O STROMU

### DRUH STROMU

*Taxon latinsky:* Populus x canadensis

*Taxon česky:* topol kanadský

### VLASTNÍK DAT

*Organizace:* Povodí Labe - závod Roudnice nad Labem

*Adresa:* Nábřeží 311, Roudnice nad Labem

*Zodpovědný pracovník:* Jana Jonáková (jonakovaja@pla.cz)

### LOKALIZACE STROMU

*Projekt:* Povodí Labe - General

*Skupina ploch:* Roudnice nad Labem 2023 - LEVÝ BŘEH

*Plocha:* mapa č.8 - LB

*Číslo stromu:* 4

*Číslo štítku:* 1162724

*Souřadnice GPS:* 50.4289690553, 14.3849068891

*Katastrální území:* Horní Počaply

*Parcela:* 1156/2

### DENDROMETRICKÉ PARAMETRY

*Výška stromu:* 20,0 m

*Průměr kmene:* 78 cm

*Obvod kmene:* 244 cm

*Průměr koruny:* 8,0 m

*Výška nasazení koruny:* 3,0 m

### ZHODNOCENÍ STAVU

*Fyziologické stáří:* dospělý strom (4)

*Perspektiva:* krátkodobě perspektivní (b)

*Vitalita:* zřetelně snižená (2)

*Stabilita:* zhoršená (2)

*Zdravotní stav:* výrazně zhoršený (3)

*Sadovnická hodnota:* ---

*Celkový stav:* ---

*Poznámka:* Silné suché větve v koruně.

### UŽIVATELSKÁ POLÍČKA

*UDP 16:* Horní Počaply

*UDP 17:* 2023

### OŠETŘENÍ STROMU

**Řez bezpečnostní (S-RB),** Naléhavost: Naléhavý zásah, Opakování Jednou za pět roků



## DETAILNÍ INFORMACE O STROMU

### DRUH STROMU

*Taxon latinsky:* Populus x canadensis

*Taxon česky:* topol kanadský

### VLASTNÍK DAT

*Organizace:* Povodí Labe - závod Roudnice nad Labem

*Adresa:* Nábřeží 311, Roudnice nad Labem

*Zodpovědný pracovník:* Jana Jonáková (jonakovaja@pla.cz)

### LOKALIZACE STROMU

*Projekt:* Povodí Labe - Generel

*Skupina ploch:* Roudnice nad Labem 2023 - LEVÝ BŘEH

*Plocha:* mapa č.8 - LB

*Číslo stromu:* 7

*Číslo štítku:* 1162727

*Souřadnice GPS:* 50.4290260818, 14.3848227348

*Katastrální území:* Horní Počaply

*Parcela:* 1156/2

### DENDROMETRICKÉ PARAMETRY

*Výška stromu:* 20,0 m

*Průměr kmene:* 84 cm

*Obvod kmene:* 263 cm

*Průměr koruny:* 7,0 m

*Výška nasazení koruny:* 2,0 m

### ZHODNOCENÍ STAVU

*Fyziologické stáří:* dospělý strom (4)

*Perspektiva:* dlouhodobě perspektivní (a)

*Vitalita:* zřetelně snižená (2)

*Stabilita:* zhoršená (2)

*Zdravotní stav:* výrazně zhoršený (3)

*Sadovnická hodnota:* ---

*Celkový stav:* ---

*Poznámka:* Asymetrická koruna. Silné suché větve v koruně. Zavěšená větev v koruně.

### UŽIVATELSKÁ POLÍČKA

*UDP 16:* Horní Počaply

*UDP 17:* 2023

### OŠETŘENÍ STROMU

**Řez bezpečnostní (S-RB), Naléhavost:** Naléhavý zásah, Opakování Jednou za pět roků



## DETAILNÍ INFORMACE O STROMU

### DRUH STROMU

*Taxon latinsky:* Populus x canadensis

*Taxon česky:* topol kanadský

### VLASTNÍK DAT

*Organizace:* Povodí Labe - závod Roudnice nad Labem

*Adresa:* Nábřeží 311, Roudnice nad Labem

*Zodpovědný pracovník:* Jana Jonáková (jonakovaja@pla.cz)

### LOKALIZACE STROMU

*Projekt:* Povodí Labe - General

*Skupina ploch:* Roudnice nad Labem 2023 - LEVÝ BŘEH

*Plocha:* mapa č.8 - LB

*Číslo stromu:* 9

*Číslo štítku:* 1162739

*Souřadnice GPS:* 50.4292954199, 14.3844368331

*Katastrální území:* Horní Počaply

*Parcela:* 1157/6

### DENDROMETRICKÉ PARAMETRY

*Výška stromu:* 20,0 m

*Průměr kmene:* 58 cm

*Obvod kmene:* 182 cm

*Průměr koruny:* 7,0 m

*Výška nazažení koruny:* 2,0 m

### ZHODNOCENÍ STAVU

*Fyziologické stáří:* dospělý strom (4)

*Perspektiva:* krátkodobě perspektivní (b)

*Vitalita:* zřetelně snižená (2)

*Stabilita:* zhoršená (2)

*Zárovňový stav:* výrazně zhoršený (3)

*Sadovnická hodnota:* ---

*Celkový stav:* ---

*Poznámka:* Silné suché větve v koruně.

### UŽIVATELSKÁ POLÍČKA

*UDP 16:* Horní Počaply

*UDP 17:* 2023

### OŠETŘENÍ STROMU

**Řez bezpečnostní (S-RB),** Naléhavost: Méně naléhavý zásah, Opakování Jednou za pět roků





## DETAILNÍ INFORMACE O STROMU

### DRUH STROMU

*Taxon latinsky:* Populus x canadensis

*Taxon česky:* topol kanadský

### VLASTNÍK DAT

*Organizace:* Povodí Labe - závod Roudnice nad Labem

*Adresa:* Nábřeží 311, Roudnice nad Labem

*Zodpovědný pracovník:* Jana Jonáková (jonakovaja@pla.cz)

### LOKALIZACE STROMU

*Projekt:* Povodí Labe - General

*Skupina ploch:* Roudnice nad Labem 2023 - LEVÝ BŘEH

*Plocha:* mapa č.8 - LB

*Číslo stromu:* 11

*Číslo štítku:* 1162737

*Souřadnice GPS:* 50.4292578178, 14.3844861176

*Katastrální území:* Horní Počaply

*Parcela:* 1157/6

### DENDROMETRICKÉ PARAMETRY

*Výška stromu:* 20,0 m

*Průměr kmene:* 54 cm

*Obvod kmene:* 169 cm

*Průměr koruny:* 7,0 m

*Výška nasazení koruny:* 2,0 m

### ZHODNOCENÍ STAVU

*Fyziologické stáří:* dospělý strom (4)

*Perspektiva:* dlouhodobě perspektivní (a)

*Vitalita:* zřetelně snižená (2)

*Stabilita:* zhoršená (2)

*Zdravotní stav:* výrazně zhoršený (3)

*Sadovnická hodnota:* ---

*Celkový stav:* ---

*Poznámka:* Silné suché větve v koruně.

### UŽIVATELSKÁ POLÍČKA

*UDP 16:* Horní Počaply

*UDP 17:* 2023

### OŠETŘENÍ STROMU

**Řez bezpečnostní (S-RB),** Naléhavost: Naléhavý zásah, Opakování Jednou za pět roků



## DETAILNÍ INFORMACE O STROMU

### DRUH STROMU

*Taxon latinsky:* Populus x canadensis

*Taxon česky:* topol kanadský

### VLASTNÍK DAT

*Organizace:* Povodí Labe - závod Roudnice nad Labem

*Adresa:* Nábřeží 311, Roudnice nad Labem

*Zodpovědný pracovník:* Jana Jonáková (jonakovaja@pla.cz)

### LOKALIZACE STROMU

*Projekt:* Povodí Labe - General

*Skupina ploch:* Roudnice nad Labem 2023 - LEVÝ BŘEH

*Plocha:* mapa č.8 - LB

*Číslo stromu:* 12

*Číslo štítku:* 1162736

*Souřadnice GPS:* 50.4292264214, 14.3845380854

*Katastrální území:* Horní Počaply

*Parcela:* 1157/6

### DENDROMETRICKÉ PARAMETRY

*Výška stromu:* 20,0 m

*Průměr kmene:* 66 cm

*Obvod kmene:* 207 cm

*Průměr koruny:* 7,0 m

*Výška nasazení koruny:* 2,0 m

### ZHODNOCENÍ STAVU

*Fyziologické stáří:* dospělý strom (4)

*Perspektiva:* krátkodobě perspektivní (b)

*Vitalita:* zřetelně snižená (2)

*Stabilita:* zhoršená (2)

*Zdravotní stav:* výrazně zhoršený (3)

*Sadovnická hodnota:* ---

*Celkový stav:* ---

*Poznámka:* Silné suché větve v koruně.

### UŽIVATELSKÁ POLÍČKA

*UDP 16:* Horní Počaply

*UDP 17:* 2023

### OŠETŘENÍ STROMU

**Řez bezpečnostní (S-RB), Naléhavost:** Naléhavý zásah, Opakování Jednou za pět roků



## DETAILNÍ INFORMACE O STROMU

### DRUH STROMU

*Taxon latinsky:* Populus x canadensis

*Taxon česky:* topol kanadský

### VLASTNÍK DAT

*Organizace:* Povodí Labe - závod Roudnice nad Labem

*Adresa:* Nábřeží 311, Roudnice nad Labem

*Zodpovědný pracovník:* Jana Jonáková (jonakovaja@pla.cz)

### LOKALIZACE STROMU

*Projekt:* Povodí Labe - General

*Skupina ploch:* Roudnice nad Labem 2023 - LEVÝ BŘEH

*Plocha:* mapa č.8 - LB

*Číslo stromu:* 14

*Číslo štítku:* 1162733

*Souřadnice GPS:* 50.4291971608, 14.3845820066

*Katastrální území:* Horní Počaply

*Parcela:* 1156/2

### DENDROMETRICKÉ PARAMETRY

*Výška stromu:* 21,0 m

*Průměr kmene:* 72 cm

*Obvod kmene:* 226 cm

*Průměr koruny:* 6,0 m

*Výška nasazení koruny:* 2,0 m

### ZHODNOCENÍ STAVU

*Fyziologické stáří:* dospělý strom (4)

*Perspektiva:* krátkodobě perspektivní (b)

*Vitalita:* zřetelně snižená (2)

*Stabilita:* zhoršená (2)

*Zdravotní stav:* výrazně zhoršený (3)

*Sadovnická hodnota:* ---

*Celkový stav:* ---

*Poznámka:* Silné suché větve v koruně.

### UŽIVATELSKÁ POLÍČKA

*UDP 16:* Horní Počaply

*UDP 17:* 2023

### OŠETŘENÍ STROMU

**Řez bezpečnostní (S-RB),** Naléhavost: Naléhavý zásah, Opakování Jednou za pět roků





## DETAILNÍ INFORMACE O STROMU

### DRUH STROMU

*Taxon latinsky:* Populus x canadensis

*Taxon český:* topol kanadský

### VLASTNÍK DAT

*Organizace:* Povodí Labe - závod Roudnice nad Labem

*Adresa:* Nábřeží 311, Roudnice nad Labem

*Zodpovědný pracovník:* Jana Jonáková (jonakovaja@pla.cz)

### LOKALIZACE STROMU

*Projekt:* Povodí Labe - General

*Skupina ploch:* Roudnice nad Labem 2023 - LEVÝ BŘEH

*Plocha:* mapa č.8 - LB

*Číslo stromu:* 17

*Číslo štítku:* 1162731

*Souřadnice GPS:* 50.4291555124, 14.3846473854

*Katastrální území:* Horní Počaply

*Parcela:* 1156/2

### DENDROMETRICKÉ PARAMETRY

*Výška stromu:* 21,0 m

*Průměr kmene:* 75 cm

*Obvod kmene:* 235 cm

*Průměr koruny:* 6,0 m

*Výška nasažení koruny:* 2,0 m

### ZHODNOCENÍ STAVU

*Fyziologické stáří:* dospělý strom (4)

*Perspektiva:* dlouhodobě perspektivní (a)

*Vitalita:* zřetelně snižená (2)

*Stabilita:* zhoršená (2)

*Zdravotní stav:* výrazně zhoršený (3)

*Sadovnická hodnota:* ---

*Celkový stav:* ---

*Poznámka:* Asymetrická koruna. Silné suché větve v koruně.

### UŽIVATELSKÁ POLÍČKA

*UDP 16:* Horní Počaply

*UDP 17:* 2023

### OŠETŘENÍ STROMU

**Řez bezpečnostní (S-RB),** Naléhavost: Naléhavý zásah, Opakování Jednou za pět roků



## DETAILNÍ INFORMACE O STROMU

### DRUH STROMU

*Taxon latinsky:* Populus x canadensis

*Taxon český:* topol kanadský

### VLASTNÍK DAT

*Organizace:* Povodí Labe - závod Roudnice nad Labem

*Adresa:* Nábřeží 311, Roudnice nad Labem

*Zodpovědný pracovník:* Jana Jonáková (jonakovaja@pla.cz)

### LOKALIZACE STROMU

*Projekt:* Povodí Labe - Generel

*Skupina ploch:* Roudnice nad Labem 2023 - LEVÝ BŘEH

*Plocha:* mapa č.8 - LB

*Číslo stromu:* 18

*Číslo štítku:* 1162730

*Souřadnice GPS:* 50.4291345814, 14.3846785661

*Katastrální území:* Horní Počaply

*Parcela:* 1156/2

### DENDROMETRICKÉ PARAMETRY

*Výška stromu:* 21,0 m

*Průměr kmene:* 71 cm

*Obvod kmene:* 222 cm

*Průměr koruny:* 8,0 m

*Výška nasazení koruny:* 2,0 m

### ZHODNOCENÍ STAVU

*Fyziologické stáří:* dospělý strom (4)

*Perspektiva:* dlouhodobě perspektivní (a)

*Vitalita:* zřetelně snižena (2)

*Stabilita:* zhoršená (2)

*Zdravotní stav:* výrazně zhoršený (3)

*Sadovnická hodnota:* ---

*Celkový stav:* ---

*Poznámka:* Silné suché větve v koruně.

### UŽIVATELSKÁ POLÍČKA

*UDP 16:* Horní Počaply

*UDP 17:* 2023

### OŠETŘENÍ STROMU

**Řez bezpečnostní (S-RB), Naléhavost:** Naléhavý zásah, Opakování Jednou za pět roků



## DETAILNÍ INFORMACE O STROMU

### DRUH STROMU

*Taxon latinsky:* Populus x canadensis

*Taxon česky:* topol kanadský

### VLASTNÍK DAT

*Organizace:* Povodí Labe - závod Roudnice nad Labem

*Adresa:* Nábřeží 311, Roudnice nad Labem

*Zodpovědný pracovník:* Jana Jonáková (jonakovaja@pla.cz)

### LOKALIZACE STROMU

*Projekt:* Povodí Labe - General

*Skupina ploch:* Roudnice nad Labem 2023 - LEVÝ BŘEH

*Plocha:* mapa č.8 - LB

*Číslo stromu:* 19

*Číslo štitku:* 1162729

*Souřadnice GPS:* 50.4291068157, 14.3847144406

*Katastrální území:* Horní Počaply

*Parcela:* 1156/2

### DENDROMETRICKÉ PARAMETRY

*Výška stromu:* 21,0 m

*Průměr kmene:* 82 cm

*Obvod kmene:* 257 cm

*Průměr koruny:* 6,0 m

*Výška nasažení koruny:* 2,0 m

### ZHODNOCENÍ STAVU

*Fyziologické stáří:* dospělý strom (4)

*Perspektiva:* krátkodobě perspektivní (b)

*Vitalita:* výrazně snižena (3)

*Stabilita:* výrazně zhoršená (3)

*Zdravotní stav:* výrazně zhoršený (3)

*Sadovnická hodnota:* ---

*Celkový stav:* ---

*Poznámka:* Suchý vrchol.

### UŽIVATELSKÁ POLÍČKA

*UDP 16:* Horní Počaply

*UDP 17:* 2023

### OŠETŘENÍ STROMU

**Řez bezpečnostní (S-RB),** Naléhavost: Naléhavý zásah, Opakování Jednou za pět roků





## DETAILNÍ INFORMACE O STROMU

### DRUH STROMU

*Taxon latinský:* Populus x canadensis  
*Taxon český:* topol kanadský

### VLASTNÍK DAT

*Organizace:* Povodí Labe - závod Roudnice nad Labem  
*Adresa:* Nábřeží 311, Roudnice nad Labem  
*Zodpovědný pracovník:* Jana Jonáková (jonakovaja@pla.cz)

### LOKALIZACE STROMU

*Projekt:* Povodí Labe - General  
*Skupina ploch:* Roudnice nad Labem 2023 - LEVÝ BŘEH  
*Plocha:* mapa č.8 - LB  
*Číslo stromu:* 23  
*Číslo štítku:* 1162742  
*Souřadnice GPS:* 50.4295485126, 14.3840841226  
*Katastrální území:* Horní Počaply  
*Parcela:* 1156/2

### DENDROMETRICKÉ PARAMETRY

*Výška stromu:* 27,0 m  
*Průměr kmene:* 82 cm  
*Obvod kmene:* 257 cm  
*Průměr koruny:* 6,0 m  
*Výška nasazení koruny:* 2,0 m

### ZHODNOCENÍ STAVU

*Fyziologické stáří:* dospělý strom (4)  
*Perspektiva:* dlouhodobě perspektivní (a)  
*Vitalita:* zřetelně snižena (2)  
*Stabilita:* zhoršená (2)  
*Zdravotní stav:* výrazně zhoršený (3)  
*Sadovnická hodnota:* ---  
*Celkový stav:* ---  
*Poznámka:* Silně suché větve v koruně.

### UŽIVATELSKÁ POLÍČKA

*UDP 16:* Horní Počaply  
*UDP 17:* 2023

### OŠETŘENÍ STROMU

**Řez bezpečnostní (S-RB), Naléhavost:** Méně naléhavý zásah, Opakování Jednou za pět roků



## DETAILNÍ INFORMACE O STROMU

### DRUH STROMU

*Taxon latinsky:* Populus x canadensis

*Taxon česky:* topol kanadský

### VLASTNÍK DAT

*Organizace:* Povodí Labe - závod Roudnice nad Labem

*Adresa:* Nábřeží 311, Roudnice nad Labem

*Zodpovědný pracovník:* Jana Jonáková (jonakovaja@pla.cz)

### LOKALIZACE STROMU

*Projekt:* Povodí Labe - General

*Skupina ploch:* Roudnice nad Labem 2023 - LEVÝ BŘEH

*Plocha:* mapa č.8 - LB

*Číslo stromu:* 24

*Číslo štitku:* 1162743

*Souřadnice GPS:* 50.4295890927, 14.3841142975

*Katastrální území:* Horní Počaply

*Parcela:* 1156/2

### DENDROMETRICKÉ PARAMETRY

*Výška stromu:* 27,0 m

*Průměr kmene:* 102 cm

*Obvod kmene:* 320 cm

*Průměr koruny:* 13,0 m

*Výška nasažení koruny:* 2,0 m

### ZHODNOCENÍ STAVU

*Fyziologické stáří:* dospělý strom (4)

*Perspektiva:* dlouhodobě perspektivní (a)

*Vitalita:* výborná až mírně snižena (1)

*Stabilita:* výrazně zhoršená (3)

*Zdravotní stav:* výrazně zhoršený (3)

*Sadovnická hodnota:* ---

*Celkový stav:* ---

*Poznámka:* Infekce báze kmene. Dutina ve kmene.

### UŽIVATELSKÁ POLÍČKA

*UDP 16:* Horní Počaply

*UDP 17:* 2023

### OŠETŘENÍ STROMU

**Řez sesazovací (S-RS),** Naléhavost: Méně naléhavý zásah, Opakování Jednou za pět roků  
20 procent.





## DETAILNÍ INFORMACE O STROMU

### DRUH STROMU

*Taxon latinsky:* Populus x canadensis

*Taxon česky:* topol kanadský

### VLASTNÍK DAT

*Organizace:* Povodí Labe - závod Roudnice nad Labem

*Adresa:* Nábřeží 311, Roudnice nad Labem

*Zodpovědný pracovník:* Jana Jonáková (jonakovaja@pla.cz)

### LOKALIZACE STROMU

*Projekt:* Povodí Labe - General

*Skupina ploch:* Roudnice nad Labem 2023 - LEVÝ BŘEH

*Plocha:* mapa č.8 - LB

*Číslo stromu:* 30

*Číslo štítku:* 1162749

*Souřadnice GPS:* 50.4310617012, 14.3820785008

*Katastrální území:* Horní Počaply

*Parcela:* 1157/6

### DENDROMETRICKÉ PARAMETRY

*Výška stromu:* 24,0 m

*Průměr kmene:* 86 cm

*Obvod kmene:* 270 cm

*Průměr koruny:* 12,0 m

*Výška nasazení koruny:* 14,0 m

### ZHODNOCENÍ STAVU

*Fyziologické stáří:* dospělý strom (4)

*Perspektiva:* dlouhodobě perspektivní (a)

*Vitalita:* zřetelně snižená (2)

*Stabilita:* výrazně zhoršená (3)

*Zdravotní stav:* výrazně zhoršený (3)

*Sadovnická hodnota:* ---

*Celkový stav:* ---

*Poznámka:* Infekce báze kmene.

### UŽIVATELSKÁ POLÍČKA

*UDP 16:* Horní Počaply

*UDP 17:* 2023

### OŠETŘENÍ STROMU

**Řez sesazovací (S-RS),** Naléhavost: Méně naléhavý zásah, Opakování Jednou za pět roků  
20 procent.

**Řez bezpečnostní (S-RB),** Naléhavost: Méně naléhavý zásah, Opakování Jednou za pět roků





## DETAILNÍ INFORMACE O STROMU

### DRUH STROMU

*Taxon latinsky:* Populus x canadensis

*Taxon český:* topol kanadský

### VLASTNÍK DAT

*Organizace:* Povodí Labe - závod Roudnice nad Labem

*Adresa:* Nábřeží 311, Roudnice nad Labem

*Zodpovědný pracovník:* Jana Jonáková (jonakovaja@pla.cz)

### LOKALIZACE STROMU

*Projekt:* Povodí Labe - General

*Skupina ploch:* Roudnice nad Labem 2023 - LEVÝ BŘEH

*Plocha:* mapa č.8 - LB

*Číslo stromu:* 41

*Číslo štítku:* 1162754

*Souřadnice GPS:* 50.4308194971, 14.3820359196

*Katastrální území:* Horní Počaply

*Parcela:* 1157/6

### DENDROMETRICKÉ PARAMETRY

*Výška stromu:* 25,0 m

*Průměr kmene:* 68 cm

*Obvod kmene:* 213 cm

*Průměr koruny:* 8,0 m

*Výška nasazení koruny:* 14,0 m

### ZHODNOCENÍ STAVU

*Fyziologické stáří:* dospělý strom (4)

*Perspektiva:* dlouhodobě perspektivní (a)

*Vitalita:* zřetelně snižená (2)

*Stabilita:* výrazně zhoršená (3)

*Zdravotní stav:* výrazně zhoršený (3)

*Sadovnická hodnota:* ---

*Celkový stav:* ---

*Poznámka:* Asymetrická koruna. Nakloněný kmen.

### UŽIVATELSKÁ POLÍČKA

*UDP 16:* Horní Počaply

*UDP 17:* 2023

### OŠETŘENÍ STROMU

**Řez sesazovací (S-RS),** Naléhavost: Méně naléhavý zásah, Opakování Jednou za pět roků  
50 procent.



## DETAILNÍ INFORMACE O STROMU

### DRUH STROMU

*Taxon latinsky:* Populus x canadensis

*Taxon česky:* topol kanadský

### VLASTNÍK DAT

*Organizace:* Povodí Labe - závod Roudnice nad Labem

*Adresa:* Nábřeží 311, Roudnice nad Labem

*Zodpovědný pracovník:* Jana Jonáková (jonakovaja@pla.cz)

### LOKALIZACE STROMU

*Projekt:* Povodí Labe - General

*Skupina ploch:* Roudnice nad Labem 2023 - LEVÝ BŘEH

*Plocha:* mapa č.8 - LB

*Číslo stromu:* 80

*Číslo štítku:* 1162799

*Souřadnice GPS:* 50.4305108933, 14.3825579457

*Katastrální území:* Horní Počaply

*Parcela:* 1157/6

### DENDROMETRICKÉ PARAMETRY

*Výška stromu:* 22,0 m

*Průměr kmene:* 59 cm

*Obvod kmene:* 185 cm

*Průměr koruny:* 12,0 m

*Výška nasazení koruny:* 9,0 m

### ZHODNOCENÍ STAVU

*Fyziologické stáří:* dospělý strom (4)

*Perspektiva:* krátkodobě perspektivní (b)

*Vitalita:* zřetelně snižená (2)

*Stabilita:* výrazně zhoršená (3)

*Zdravotní stav:* výrazně zhoršený (3)

*Sadovnická hodnota:* ---

*Celkový stav:* ---

*Poznámka:* Výrazně asymetrická koruna. Nakloněný kmen.

### UŽIVATELSKÁ POLÍČKA

*UDP 16:* Horní Počaply

*UDP 17:* 2023

### OŠETŘENÍ STROMU

**Řez sesazovací (S-RS),** Naléhavost: Méně naléhavý zásah, Opakování Jednou za pět let  
20 procent.



## DETAILNÍ INFORMACE O STROMU

### DRUH STROMU

*Taxon latinsky:* Populus nigra

*Taxon česky:* topol černý

### VLASTNÍK DAT

*Organizace:* Povodí Labe - závod Roudnice nad Labem

*Adresa:* Nábřeží 311, Roudnice nad Labem

*Zodpovědný pracovník:* Jana Jonáková (jonakovaja@pla.cz)

### LOKALIZACE STROMU

*Projekt:* Povodí Labe - Generel

*Skupina ploch:* Roudnice nad Labem 2023 - LEVÝ BŘEH

*Plocha:* mapa č.8 - LB

*Číslo stromu:* 90

*Číslo štítku:* 1160339

*Souřadnice GPS:* 50.4303524201, 14.3826585285

*Katastrální území:* Horní Počaply

*Parcela:* 1157/6

### DENDROMETRICKÉ PARAMETRY

*Výška stromu:* 28,0 m

*Průměr kmene:* 124 cm

*Obvod kmene:* 389 cm

*Průměr koruny:* 19,0 m

*Výška nasazení koruny:* 7,0 m

### ZHODNOCENÍ STAVU

*Fyziologické stáří:* dospělý strom (4)

*Perspektiva:* dlouhodobé perspektivní (a)

*Vitalita:* zřetelně snižena (2)

*Stabilita:* zhoršená (2)

*Zdravotní stav:* výrazně zhoršený (3)

*Sadovnická hodnota:* ---

*Celkový stav:* ---

*Poznámka:* Odložená část koruny. Poškození větví. Infekce větví. Asymetrická koruna.

### UŽIVATELSKÁ POLÍČKA

*UDP 16:* Horní Počaply

*UDP 17:* 2023

### OŠETŘENÍ STROMU

**Lokální redukce z důvodu stabilizace (S-RLLR),** Naléhavost: Naléhavý zásah, Opakování Jednou za pět roků

*Odlehčení nestabilních větví. Symetrizovat.*

**Řez bezpečnostní (S-RB),** Naléhavost: Naléhavý zásah, Opakování Jednou za pět roků





## DETAILNÍ INFORMACE O STROMU

### DRUH STROMU

*Taxon latinsky:* Populus nigra

*Taxon česky:* topol černý

### VLASTNÍK DAT

*Organizace:* Povodí Labe - závod Roudnice nad Labem

*Adresa:* Nábřeží 311, Roudnice nad Labem

*Zodpovědný pracovník:* Jana Jonáková (jonakovaja@pla.cz)

### LOKALIZACE STROMU

*Projekt:* Povodí Labe - Generel

*Skupina ploch:* Roudnice nad Labem 2023 - LEVÝ BŘEH

*Plocha:* mapa č.8 - LB

*Číslo stromu:* 96

*Číslo štítku:* 1160345

*Souřadnice GPS:* 50.4302417875, 14.3828285135

*Katastrální území:* Horní Počaply

*Parcela:* 1157/6

### DENDROMETRICKÉ PARAMETRY

*Výška stromu:* 28,0 m

*Průměr kmene:* 162 cm

*Obvod kmene:* 508 cm

*Průměr koruny:* 19,0 m

*Výška nasazení koruny:* 7,0 m

### ZHODNOCENÍ STAVU

*Fyziologické stáří:* senescentní strom (5)

*Perspektiva:* krátkodobě perspektivní (b)

*Vitalita:* zřetelně snižená (2)

*Stabilita:* výrazně zhoršená (3)

*Zdravotní stav:* výrazně zhoršený (3)

*Sadovnická hodnota:* ---

*Celkový stav:* ---

*Poznámka:* Infekce kmene. Infekce větví. Silné suché větve v koruně.

### UŽIVATELSKÁ POLÍČKA

*UDP 16:* Horní Počaply

*UDP 17:* 2023

### OŠETŘENÍ STROMU

**Lokální redukce z důvodu stabilizace (S-RLLR),** Naléhavost: Naléhavý zásah, Opakování Jednou za pět roků

**Odlehčení nestabilních větví**

**Řez bezpečnostní (S-RB),** Naléhavost: Naléhavý zásah, Opakování Jednou za pět roků



DETAILNÍ INFORMACE O STROMU

DRUH STROMU	Taxon latinsky: Populus x canadensis Taxon český: topol kanadský	
VLASTNÍK DAT	Organizace: Povodí Labe - závod Roudnice nad Labem Adresa: Nábřeží 311, Roudnice nad Labem Zodpovědný pracovník: Jana Jonáková (jonakovaja@pla.cz)	
LOKALIZACE STROMU	Projekt: Povodí Labe - General Skupina ploch: Roudnice nad Labem 2023 - LEVÝ BŘEH Plocha: mapa č.8 - LB Číslo stromu: 101 Číslo štítku: 1160350 Souřadnice GPS: 50.4301405521, 14.3829921283 Katastrální území: Horní Počaply Parcela: 1157/6	
DENDROMETRICKÉ PARAMETRY	Výška stromu: 24,0 m Průměr kmene: 68 cm98 cm Obvod kmene: 213 cm307 cm Průměr koruny: 16,0 m Výška nasazení koruny: 2,0 m	
ZHODNOCENÍ STAVU	Fyziologické stáří: dospělý strom (4) Perspektiva: dlouhodobě perspektivní (a) Vitalita: zřetelně snižená (2) Stabilita: výrazně zhoršená (3) Zdravotní stav: výrazně zhoršený (3) Sadovnícká hodnota: --- Celkový stav: --- Poznámka: Silné suché větve v koruně. Defektní větvení. Infekce báze kmene.	
UŽIVATELSKÁ POLÍČKA	UDP 16: Horní Počaply UDP 17: 2023	
OŠETŘENÍ STROMU	Řez sesazovací (S-RS), Naléhavost: Méně naléhavý zásah, Opakování Jednou za pět roků 30 procent. Řez bezpečnostní (S-RB), Naléhavost: Méně naléhavý zásah, Opakování Jednou za pět roků	



## DETAILNÍ INFORMACE O STROMU

### DRUH STROMU

*Taxon latinsky:* Populus x canadensis

*Taxon český:* topol kanadský

### VLASTNÍK DAT

*Organizace:* Povodí Labe - závod Roudnice nad Labem

*Adresa:* Nábřeží 311, Roudnice nad Labem

*Zodpovědný pracovník:* Jana Jonáková (jonakovaja@pla.cz)

### LOKALIZACE STROMU

*Projekt:* Povodí Labe - General

*Skupina ploch:* Roudnice nad Labem 2023 - LEVÝ BŘEH

*Plocha:* mapa č.8 - LB

*Číslo stromu:* 117

*Číslo štitku:* 1160366

*Souřadnice GPS:* 50.4297426562, 14.3836532928

*Katastrální území:* Horní Počaply

*Parcela:* 1157/6

### DENDROMETRICKÉ PARAMETRY

*Výška stromu:* 21,0 m

*Průměr kmene:* 96 cm

*Obvod kmene:* 301 cm

*Průměr koruny:* 14,0 m

*Výška nasazení koruny:* 5,0 m

### ZHODNOCENÍ STAVU

*Fyziologické stáří:* dospělý strom (4)

*Perspektiva:* krátkodobě perspektivní (b)

*Vitalita:* zřetelně snižená (2)

*Stabilita:* výrazně zhoršená (3)

*Zdravotní stav:* výrazně zhoršený (3)

*Sadovnická hodnota:* ---

*Celkový stav:* ---

*Poznámka:* Odlomená část koruny. Infekce větví. Infekce báze kmene.

### UŽIVATELSKÁ POLÍČKA

*UDP 16:* Horní Počaply

*UDP 17:* 2023

### OŠETŘENÍ STROMU

*Řez sesazovací (S-RS), Naléhavost:* Méně naléhavý zásah, Opakování Jednou za pět roků  
30 procent.





## DETAILNÍ INFORMACE O STROMU

### DRUH STROMU

*Taxon latinsky:* Populus x canadensis

*Taxon český:* topol kanadský

### VLASTNÍK DAT

*Organizace:* Povodí Labe - závod Roudnice nad Labem

*Adresa:* Nábřeží 311, Roudnice nad Labem

*Zodpovědný pracovník:* Jana Jonáková (jonakovaja@pla.cz)

### LOKALIZACE STROMU

*Projekt:* Povodí Labe - General

*Skupina ploch:* Roudnice nad Labem 2023 - LEVÝ BŘEH

*Plocha:* mapa č.8 - LB

*Číslo stromu:* 118

*Číslo štítku:* 1160367

*Souřadnice GPS:* 50.4297174539, 14.3836955376

*Katastrální území:* Horní Počaply

*Parcela:* 1157/6

### DENDROMETRICKÉ PARAMETRY

*Výška stromu:* 21,0 m

*Průměr kmene:* 102 cm

*Obvod kmene:* 320 cm

*Průměr koruny:* 14,0 m

*Výška nasezení koruny:* 5,0 m

### ZHODNOCENÍ STAVU

*Fyziologické stáří:* dospělý strom (4)

*Perspektiva:* dlouhodobě perspektivní (a)

*Vitalita:* výborná až mírně snížená (1)

*Stabilita:* zhoršená (2)

*Zdravotní stav:* zhoršený (2)

*Sadovnická hodnota:* ---

*Celkový stav:* ---

*Poznámka:* Asymetrická koruna.

### UŽIVATELSKÁ POLÍČKA

*UDP 16:* Horní Počaply

*UDP 17:* 2023

### OŠETŘENÍ STROMU

**Lokální redukce z důvodu stabilizace (S-RLLR),** Naléhavost: Méně naléhavý zásah, Opakování Jednou za pět roků  
*Odehnout věrve nad čističkou.*

**Řez bezpečnostní (S-RB),** Naléhavost: Méně naléhavý zásah, Opakování Jednou za pět roků



## DETAILNÍ INFORMACE O STROMU

### DRUH STROMU

*Taxon latinsky:* Populus x canadensis

*Taxon česky:* topol kanadský

### VLASTNÍK DAT

*Organizace:* Povodí Labe - závod Roudnice nad Labem

*Adresa:* Nábřeží 311, Roudnice nad Labem

*Zodpovědný pracovník:* Jana Jonáková (jonakovaja@pla.cz)

### LOKALIZACE STROMU

*Projekt:* Povodí Labe - General

*Skupina ploch:* Roudnice nad Labem 2023 - LEVÝ BŘEH

*Plocha:* mapa č.8 - LB

*Číslo stromu:* 128

*Číslo štítku:* 1160378

*Souřadnice GPS:* 50.4294316843, 14.3841645889

*Katastrální území:* Horní Počaply

*Parcela:* 1157/6

### DENDROMETRICKÉ PARAMETRY

*Výška stromu:* 21,0 m

*Průměr kmene:* 105 cm

*Obvod kmene:* 329 cm

*Průměr koruny:* 13,0 m

*Výška nasazení koruny:* 5,0 m

### ZHODNOCENÍ STAVU

*Fyziologické stáří:* dospělý strom (4)

*Perspektiva:* krátkodobě perspektivní (b)

*Vitalita:* zřetelně snižená (2)

*Stabilita:* výrazně zhoršená (3)

*Zdravotní stav:* výrazně zhoršený (3)

*Sadovnická hodnota:* ---

*Celkový stav:* ---

*Poznámka:* Silné suché větve v koruně. Infekce větví.

### UŽIVATELSKÁ POLÍČKA

*UDP 16:* Horní Počaply

*UDP 17:* 2023

### OŠETŘENÍ STROMU

**Řez bezpečnostní (S-RB),** Naléhavost: Naléhavý zásah, Opakování Jednou za pět roků

**Lokální redukce z důvodu stabilizace (S-RLLR),** Naléhavost: Naléhavý zásah, Opakování Jednou za pět roků  
*Odlehčení nestabilních větví*



## DETAILNÍ INFORMACE O STROMU

### DRUH STROMU

*Taxon latinsky:* Populus x canadensis

*Taxon český:* topol kanadský

### VLASTNÍK DAT

*Organizace:* Povodí Labe - závod Roudnice nad Labem

*Adresa:* Nábřeží 311, Roudnice nad Labem

*Zodpovědný pracovník:* Jana Jonáková (jonakovaja@pla.cz)

### LOKALIZACE STROMU

*Projekt:* Povodí Labe - Generel

*Skupina ploch:* Roudnice nad Labem 2023 - LEVÝ BŘEH

*Plocha:* mapa č.8 - LB

*Číslo stromu:* 131

*Číslo štítku:* 1160379

*Souřadnice GPS:* 50.4293325829, 14.384314122

*Katastrální území:* Horní Počaply

*Parcela:* 1157/6

### DENDROMETRICKÉ PARAMETRY

*Výška stromu:* 21,0 m

*Průměr kmene:* 79 cm

*Obvod kmene:* 248 cm

*Průměr koruny:* 13,0 m

*Výška nasazení koruny:* 5,0 m

### ZHODNOCENÍ STAVU

*Fyziologické stáří:* dospělý strom (4)

*Perspektiva:* dlouhodobě perspektivní (a)

*Vitalita:* výborná až mírně snížená (1)

*Stabilita:* zhoršená (2)

*Zdravotní stav:* výrazně zhoršený (3)

*Sadovnická hodnota:* ---

*Celkový stav:* ---

*Poznámka:* Silné suché větve v koruně.

### UŽIVATELSKÁ POLÍČKA

*UDP 16:* Horní Počaply

*UDP 17:* 2023

### OŠETŘENÍ STROMU

**Řez bezpečnostní (S-RB),** Naléhavost: Méně naléhavý zásah, Opakování Jednou za pět roků





## DETAILNÍ INFORMACE O STROMU

### DRUH STROMU

*Taxon latinsky:* Populus x canadensis  
*Taxon česky:* topol kanadský

### VLASTNÍK DAT

*Organizace:* Povodí Labe - závod Roudnice nad Labem  
*Adresa:* Nábřeží 311, Roudnice nad Labem  
*Zodpovědný pracovník:* Jana Jonáková (jonakovaja@pla.cz)

### LOKALIZACE STROMU

*Projekt:* Povodí Labe - General  
*Skupina ploch:* Roudnice nad Labem 2023 - LEVÝ BŘEH  
*Plocha:* mapa č.8 - LB  
*Číslo stromu:* 133  
*Číslo štitku:* 1160382  
*Souřadnice GPS:* 50.4292394616, 14.3844666727  
*Katastrální území:* Horní Počaply  
*Parcela:* 1157/6

### DENDROMETRICKÉ PARAMETRY

*Výška stromu:* 18,0 m  
*Průměr kmene:* 83 cm  
*Obvod kmene:* 260 cm  
*Průměr koruny:* 5,0 m  
*Výška nasazení koruny:* 5,0 m

### ZHODNOCENÍ STAVU

*Fyziologické stáří:* dospělý strom (4)  
*Perspektiva:* dlouhodobě perspektivní (a)  
*Vitalita:* zřetelně snižená (2)  
*Stabilita:* zhoršená (2)  
*Zdravotní stav:* výrazně zhoršený (3)  
*Sadovnická hodnota:* ---  
*Celkový stav:* ---  
*Poznámka:* Silné suché větve v koruně. Infekce větví.

### UŽIVATELSKÁ POLÍČKA

*UDP 16:* Horní Počaply  
*UDP 17:* 2023

### OŠETŘENÍ STROMU

**Řez bezpečnostní (S-RB), Naléhavost:** Naléhavý zásah, Opakování Jednou za pět roků



## DETAILNÍ INFORMACE O STROMU

### DRUH STROMU

*Taxon latinsky:* Populus x canadensis

*Taxon česky:* topol kanadský

### VLASTNÍK DAT

*Organizace:* Povodí Labe - závod Roudnice nad Labem

*Adresa:* Nábřeží 311, Roudnice nad Labem

*Zodpovědný pracovník:* Jana Jonáková (jonakovaja@pla.cz)

### LOKALIZACE STROMU

*Projekt:* Povodí Labe - General

*Skupina ploch:* Roudnice nad Labem 2023 - LEVÝ BŘEH

*Plocha:* mapa č.8 - LB

*Číslo stromu:* 141

*Číslo štítku:* 1163664

*Souřadnice GPS:* 50.4246596206, 14.3944216904

*Katastrální území:* Horní Počaply

*Parcelsa:* 1157/2

### DENDROMETRICKÉ PARAMETRY

*Výška stromu:* 18,0 m

*Průměr kmene:* 91 cm

*Obvod kmene:* 285 cm

*Průměr koruny:* 9,0 m

*Výška nasazení koruny:* 3,0 m

### ZHODNOCENÍ STAVU

*Fyziologické stáří:* dospělý strom (4)

*Perspektiva:* dlouhodobě perspektivní (a)

*Vitalita:* zřetelně snižená (2)

*Stabilita:* zhoršená (2)

*Zdravotní stav:* zhoršený (2)

*Sadovnická hodnota:* ---

*Celkový stav:* ---

*Poznámka:* Silné suché větve v koruně.

### UŽIVATELSKÁ POLÍČKA

*UDP 16:* Horní Počaply

*UDP 17:* 2023

### OŠETŘENÍ STROMU

**Řez bezpečnostní (S-RB), Naléhavost:** Naléhavý zásah, Opakování Jednou za pět roků



## DETAILNÍ INFORMACE O STROMU

### DRUH STROMU

*Taxon latinsky:* Populus x canadensis

*Taxon český:* topol kanadský

### VLASTNÍK DAT

*Organizace:* Povodí Labe - závod Roudnice nad Labem

*Adresa:* Nábřeží 311, Roudnice nad Labem

*Zodpovědný pracovník:* Jana Jonáková (jonakovaja@pla.cz)

### LOKALIZACE STROMU

*Projekt:* Povodí Labe - General

*Skupina ploch:* Roudnice nad Labem 2023 - LEVÝ BŘEH

*Plocha:* mapa č.8 - LB

*Číslo stromu:* 142

*Číslo štítku:* 1163665

*Souřadnice GPS:* 50.424643185, 14.3944277265

*Katastrální území:* Horní Počaply

*Parcela:* 1157/2

### DENDROMETRICKÉ PARAMETRY

*Výška stromu:* 18,0 m

*Průměr kmene:* 78 cm

*Obvod kmene:* 244 cm

*Průměr koruny:* 9,0 m

*Výška nasazení koruny:* 3,0 m

### ZHODNOCENÍ STAVU

*Fyziologické stáří:* dospělý strom (4)

*Perspektiva:* dlouhodobě perspektivní (a)

*Vitalita:* zřetelně snižená (2)

*Stabilita:* zhoršená (2)

*Zdravotní stav:* zhoršený (2)

*Sadovnická hodnota:* ---

*Celkový stav:* ---

*Poznámka:* Silné suché větve v koruně. Asymetrická koruna.

### UŽIVATELSKÁ POLÍČKA

*UDP 16:* Horní Počaply

*UDP 17:* 2023

### OŠETŘENÍ STROMU

**Řez bezpečnostní (S-RB),** Naléhavost: Naléhavý zásah, Opakování Jednou za pět roků

**Lokální redukce z důvodu stabilizace (S-RLLR),** Naléhavost: Naléhavý zásah, Opakování Jednou za pět roků  
*Odlehčit větve nad komunikací či chodníkem.*





## DETAILNÍ INFORMACE O STROMU

### DRUH STROMU

*Taxon latinsky:* Populus x canadensis

*Taxon česky:* topol kanadský

### VLASTNÍK DAT

*Organizace:* Povodí Labe - závod Roudnice nad Labem

*Adresa:* Nabřežní 311, Roudnice nad Labem

*Zodpovědný pracovník:* Jana Jonáková (jonakovaja@pla.cz)

### LOKALIZACE STROMU

*Projekt:* Povodí Labe - General

*Skupina ploch:* Roudnice nad Labem 2023 - LEVÝ BŘEH

*Plocha:* mapa č.8 - LB

*Číslo stromu:* 143

*Číslo štítku:* 1163666

*Souřadnice GPS:* 50.4246154168, 14.3944760062

*Katastrální území:* Horní Počaply

*Parcela:* 1157/2

### DENDROMETRICKÉ PARAMETRY

*Výška stromu:* 18,0 m

*Průměr kmene:* 75 cm

*Obvod kmene:* 235 cm

*Průměr koruny:* 9,0 m

*Výška nasazení koruny:* 3,0 m

### ZHODNOCENÍ STAVU

*Fyziologické stáří:* dospělý strom (4)

*Perspektiva:* dlouhodobě perspektivní (a)

*Vitalita:* výborná až mírně snížená (1)

*Stabilita:* zhoršená (2)

*Zárovňní stav:* zhoršený (2)

*Sadovnická hodnota:* ---

*Celkový stav:* ---

*Poznámka:* Silné suché větve v koruně. Asymetrická koruna.

### UŽIVATELSKÁ POLÍČKA

*UDP 16:* Horní Počaply

*UDP 17:* 2023

### OŠETŘENÍ STROMU

*Řez bezpečnostní (S-RB), Naléhavost:* Naléhavý zásah, Opakování Jednou za pět roků



## DETAILNÍ INFORMACE O STROMU

### DRUH STROMU

*Taxon latinsky:* Populus x canadensis  
*Taxon český:* topol kanadský

### VLASTNÍK DAT

*Organizace:* Povodí Labe - závod Roudnice nad Labem  
*Adresa:* Nabřežní 311, Roudnice nad Labem  
*Zodpovědný pracovník:* Jana Jonáková (jonakovaja@pla.cz)

### LOKALIZACE STROMU

*Projekt:* Povodí Labe - General  
*Skupina ploch:* Roudnice nad Labem 2023 - LEVÝ BŘEH  
*Plocha:* mapa č.8 - LB  
*Číslo stromu:* 145  
*Číslo štítku:* 1163668  
*Souřadnice GPS:* 50.4245885029, 14.3946322449  
*Katastrální území:* Horní Počaply  
*Parcela:* 1157/2

### DENDROMETRICKÉ PARAMETRY

*Výška stromu:* 21,0 m  
*Průměr kmene:* 80 cm  
*Obvod kmene:* 251 cm  
*Průměr koruny:* 9,0 m  
*Výška nasažení koruny:* 3,0 m

### ZHODNOCENÍ STAVU

*Fyziologické stáří:* dospělý strom (4)  
*Perspektiva:* dlouhodobě perspektivní (a)  
*Vitalita:* zřetelně snižená (2)  
*Stabilita:* zhoršená (2)  
*Zdravotní stav:* zhoršený (2)  
*Sadovnická hodnota:* ---  
*Celkový stav:* ---  
*Poznámka:* Silné suché větve v koruně.

### UŽIVATELSKÁ POLÍČKA

*UDP 16:* Horní Počaply  
*UDP 17:* 2023

### OŠETŘENÍ STROMU

**Řez bezpečnostní (S-RB),** Naléhavost: Naléhavý zásah, Opakování Jednou za pět roků



## DETAILNÍ INFORMACE O STROMU

### DRUH STROMU

*Taxon latinsky:* Populus x canadensis

*Taxon česky:* topol kanadský

### VLASTNÍK DAT

*Organizace:* Povodí Labe - závod Roudnice nad Labem

*Adresa:* Nábřeží 311, Roudnice nad Labem

*Zodpovědný pracovník:* Jana Jonáková (jonakovaja@pla.cz)

### LOKALIZACE STROMU

*Projekt:* Povodí Labe - General

*Skupina ploch:* Roudnice nad Labem 2023 - LEVÝ BŘEH

*Plocha:* mapa č.8 - LB

*Číslo stromu:* 147

*Číslo štítku:* 1163670

*Souřadnice GPS:* 50.4245665019, 14.394710029

*Katastrální území:* Horní Počaply

*Parela:* 1157/2

### DENDROMETRICKÉ PARAMETRY

*Výška stromu:* 21,0 m

*Průměr kmene:* 63 cm

*Obvod kmene:* 197 cm

*Průměr koruny:* 9,0 m

*Výška nasazení koruny:* 3,0 m

### ZHODNOCENÍ STAVU

*Fyziologické stáří:* dospělý strom (4)

*Perspektiva:* dlouhodobě perspektivní (a)

*Vitalita:* zřetelně snižena (2)

*Stabilita:* výrazně zhoršená (3)

*Zdravotní stav:* výrazně zhoršený (3)

*Sadovnická hodnota:* ---

*Celkový stav:* ---

*Poznámka:* Asymetrická koruna. Infekce větví.

### UŽIVATELSKÁ POLÍČKA

*UDP 16:* Horní Počaply

*UDP 17:* 2023

### OŠETŘENÍ STROMU

**Řez sesazovací (S-RS), Naléhavost:** Naléhavý zásah, Opakování Jednou za pět roků  
*20 procent.*





## DETAILNÍ INFORMACE O STROMU

### DRUH STROMU

*Taxon latinsky:* Populus x canadensis

*Taxon česky:* topol kanadský

### VLASTNÍK DAT

*Organizace:* Povodí Labe - závod Roudnice nad Labem

*Adresa:* Nábřeží 311, Roudnice nad Labem

*Zodpovědný pracovník:* Jana Jonáková (jonakovaja@pla.cz)

### LOKALIZACE STROMU

*Projekt:* Povodí Labe - General

*Skupina ploch:* Roudnice nad Labem 2023 - LEVÝ BŘEH

*Plocha:* mapa č.8 - LB

*Číslo stromu:* 150

*Číslo štítku:* 1163673

*Souřadnice GPS:* 50.4244682447, 14.3951492407

*Katastrální území:* Horní Počaply

*Parcela:* 1157/2

### DENDROMETRICKÉ PARAMETRY

*Výška stromu:* 21,0 m

*Průměr kmene:* 64 cm

*Obvod kmene:* 200 cm

*Průměr koruny:* 9,0 m

*Výška nasazení koruny:* 3,0 m

### ZHODNOCENÍ STAVU

*Fyziologické stáří:* dospělý strom (4)

*Perspektiva:* dlouhodobě perspektivní (a)

*Vitalita:* výborná až mírně snížená (1)

*Stabilita:* zhoršená (2)

*Zdravotní stav:* zhoršený (2)

*Sadovnická hodnota:* ---

*Celkový stav:* ---

*Poznámka:* Asymetrická koruna. Nakloněný kmen. Silné suché větve v koruně.

### UŽIVATELSKÁ POLÍČKA

*UDP 16:* Horní Počaply

*UDP 17:* 2023

### OŠETŘENÍ STROMU

*Řez bezpečnostní (S-RB), Naléhavost:* Naléhavý zásah, Opakování Jednou za pět roků



## DETAILNÍ INFORMACE O STROMU

### DRUH STROMU

*Taxon latinsky:* Populus x canadensis

*Taxon česky:* topol kanadský

### VLASTNÍK DAT

*Organizace:* Povodí Labe - závod Roudnice nad Labem

*Adresa:* Nábřeží 311, Roudnice nad Labem

*Zodpovědný pracovník:* Jana Jonáková (jonakovaja@pla.cz)

### LOKALIZACE STROMU

*Projekt:* Povodí Labe - General

*Skupina ploch:* Roudnice nad Labem 2023 - LEVÝ BŘEH

*Plocha:* mapa č.8 - LB

*Číslo stromu:* 151

*Číslo štítku:* 1163675

*Souřadnice GPS:* 50.4244507293, 14.3952129431

*Katastrální území:* Horní Počaply

*Parcela:* 1157/2

### DENDROMETRICKÉ PARAMETRY

*Výška stromu:* 21,0 m

*Průměr kmene:* 69 cm

*Obvod kmene:* 216 cm

*Průměr koruny:* 9,0 m

*Výška nasazení koruny:* 3,0 m

### ZHODNOCENÍ STAVU

*Fyziologické stáří:* dospělý strom (4)

*Perspektiva:* dlouhodobě perspektivní (a)

*Vitalita:* zřetelně snižená (2)

*Stabilita:* zhoršená (2)

*Zdravotní stav:* výrazně zhoršený (3)

*Sadovnická hodnota:* ---

*Celkový stav:* ---

*Poznámka:* Asymetrická koruna. Nakloněný kmen. Silné suché větve v koruně.

### UŽIVATELSKÁ POLÍČKA

*UDP 16:* Horní Počaply

*UDP 17:* 2023

### OŠETŘENÍ STROMU

**Řez bezpečnostní (S-RB), Naléhavost:** Naléhavý zásah, Opakování Jednou za pět roků



## DETAILNÍ INFORMACE O STROMU

### DRUH STROMU

*Taxon latinsky:* Populus x canadensis

*Taxon český:* topol kanadský

### VLASTNÍK DAT

*Organizace:* Povodí Labe - závod Roudnice nad Labem

*Adresa:* Nábřeží 311, Roudnice nad Labem

*Zodpovědný pracovník:* Jana Jonáková (jonakovaja@pla.cz)

### LOKALIZACE STROMU

*Projekt:* Povodí Labe - General

*Skupina ploch:* Roudnice nad Labem 2023 - LEVÝ BŘEH

*Plocha:* mapa č.8 - LB

*Číslo stromu:* 153

*Číslo štítku:* 1163676

*Souřadnice GPS:* 50.424428301, 14.3953034677

*Katastrální území:* Horní Počaply

*Parcela:* 1157/2

### DENDROMETRICKÉ PARAMETRY

*Výška stromu:* 22,0 m

*Průměr kmene:* 66 cm

*Obvod kmene:* 207 cm

*Průměr koruny:* 9,0 m

*Výška nasazení koruny:* 3,0 m

### ZHODNOCENÍ STAVU

*Fyziologické stáří:* dospělý strom (4)

*Perspektiva:* dlouhodobě perspektivní (a)

*Vitalita:* zřetelně snižená (2)

*Stabilita:* zhoršená (2)

*Zdravotní stav:* výrazně zhoršený (3)

*Sadovnická hodnota:* ---

*Celkový stav:* ---

*Poznámka:* Asymetrická koruna. Nakloněný kmen. Silné suché větve v koruně.

### UŽIVATELSKÁ POLÍČKA

*UDP 16:* Horní Počaply

*UDP 17:* 2023

### OŠETŘENÍ STROMU

**Řez bezpečnostní (S-RB), Naléhavost:** Naléhavý zásah, Opakování Jednou za pět roků





## DETAILNÍ INFORMACE O STROMU

### DRUH STROMU

*Taxon latinsky:* Populus x canadensis  
*Taxon česky:* topol kanadský

### VLASTNÍK DAT

*Organizace:* Povodí Labe - závod Roudnice nad Labem  
*Adresa:* Nábřeží 311, Roudnice nad Labem  
*Zodpovědný pracovník:* Jana Jonáková (jonakovaja@pla.cz)

### LOKALIZACE STROMU

*Projekt:* Povodí Labe - General  
*Skupina ploch:* Roudnice nad Labem 2023 - LEVÝ BŘEH  
*Plocha:* mapa č.8 - LB  
*Číslo stromu:* 156  
*Číslo štítku:* 1163679  
*Souřadnice GPS:* 50.4243864348, 14.3954473012  
*Katastrální území:* Horní Počaply  
*Parcela:* 1157/2

### DENDROMETRICKÉ PARAMETRY

*Výška stromu:* 22,0 m  
*Průměr kmene:* 58 cm  
*Obvod kmene:* 182 cm  
*Průměr koruny:* 9,0 m  
*Výška naražení koruny:* 3,0 m

### ZHODNOCENÍ STAVU

*Fyziologické stáří:* dospělý strom (4)  
*Perspektiva:* dlouhodobě perspektivní (a)  
*Vitalita:* zřetelně snižená (2)  
*Stabilita:* zhoršená (2)  
*Zdravotní stav:* výrazně zhoršený (3)  
*Sadovnická hodnota:* ---  
*Celkový stav:* ---  
*Poznámka:* Asymetrická koruna. Nakloněný kmen. Infekce větví.

### UŽIVATELSKÁ POLÍČKA

*UDP 16:* Horní Počaply  
*UDP 17:* 2023

### OŠETŘENÍ STROMU

**Řez bezpečnostní (S-RB), Naléhavost:** Naléhavý zásah, Opakování Jednou za pět roků  
**Řez sesazovací (S-RS), Naléhavost:** Naléhavý zásah, Opakování Jednou za pět roků  
*20 procent.*



## DETAILNÍ INFORMACE O STROMU

### DRUH STROMU

*Taxon latinsky:* Populus x canadensis

*Taxon český:* topol kanadský

### VLASTNÍK DAT

*Organizace:* Povodí Labe - závod Roudnice nad Labem

*Adresa:* Nábřeží 311, Roudnice nad Labem

*Zodpovědný pracovník:* Jana Jonáková (jonakovaja@pla.cz)

### LOKALIZACE STROMU

*Projekt:* Povodí Labe - General

*Skupina ploch:* Roudnice nad Labem 2023 - LEVÝ BŘEH

*Plocha:* mapa č.8 - LB

*Číslo stromu:* 157

*Číslo štítku:* 1163680

*Souřadnice GPS:* 50.4243138097, 14.3954587006

*Katastrální území:* Horní Počaply

*Parcela:* 1157/2

### DENDROMETRICKÉ PARAMETRY

*Výška stromu:* 22,0 m

*Průměr kmene:* 56 cm

*Obvod kmene:* 175 cm

*Průměr koruny:* 9,0 m

*Výška nasazení koruny:* 3,0 m

### ZHODNOCENÍ STAVU

*Fyziologické stáří:* dospělý strom (4)

*Perspektiva:* dlouhodobě perspektivní (a)

*Vitalita:* výborná až mírně snížená (1)

*Stabilita:* zhoršená (2)

*Zdravotní stav:* zhoršený (2)

*Sadovnická hodnota:* ---

*Celkový stav:* ---

*Poznámka:* Asymetrická koruna. Nakloněný kmen.

### UŽIVATELSKÁ POLÍČKA

*UDP 16:* Horní Počaply

*UDP 17:* 2023

### OŠETŘENÍ STROMU

**Řez bezpečnostní (S-RB),** Naléhavost: Naléhavý zásah, Opakování Jednou za pět roků



## DETAILNÍ INFORMACE O STROMU

### DRUH STROMU

*Taxon latinsky:* Populus x canadensis

*Taxon česky:* topol kanadský

### VLASTNÍK DAT

*Organizace:* Povodí Labe - závod Roudnice nad Labem

*Adresa:* Nábřeží 311, Roudnice nad Labem

*Zodpovědný pracovník:* Jana Jonáková (jonakovaja@pla.cz)

### LOKALIZACE STROMU

*Projekt:* Povodí Labe - General

*Skupina ploch:* Roudnice nad Labem 2023 - LEVÝ BŘEH

*Plocha:* mapa č.8 - LB

*Číslo stromu:* 158

*Číslo štítku:* 1163681

*Souřadnice GPS:* 50.4243635793, 14.3955592834

*Katastrální území:* Horní Počaply

*Parcela:* 1157/2

### DENDROMETRICKÉ PARAMETRY

*Výška stromu:* 22,0 m

*Průměr kmene:* 58 cm

*Obvod kmene:* 182 cm

*Průměr koruny:* 9,0 m

*Výška nazažení koruny:* 3,0 m

### ZHODNOCENÍ STAVU

*Fyziologické stáří:* dospělý strom (4)

*Perspektiva:* dlouhodobě perspektivní (a)

*Vitalita:* zřetelně snižená (2)

*Stabilita:* zhoršená (2)

*Zdravotní stav:* výrazně zhoršený (3)

*Sadovnická hodnota:* ---

*Celkový stav:* ---

*Poznámka:* Asymetrická koruna. Nakloněný kmen. Silné suché větve v koruně.

### UŽIVATELSKÁ POLÍČKA

*UDP 16:* Horní Počaply

*UDP 17:* 2023

### OŠETŘENÍ STROMU

**Řez sesazovací (S-RS),** Naléhavost: Naléhavý zásah, Opakování Jednou za pět roků  
20 procent.

**Řez bezpečnostní (S-RB),** Naléhavost: Naléhavý zásah, Opakování Jednou za pět roků





## DETAILNÍ INFORMACE O STROMU

### DRUH STROMU

*Taxon latinsky:* Populus x canadensis  
*Taxon český:* topol kanadský

### VLASTNÍK DAT

*Organizace:* Povodí Labe - závod Roudnice nad Labem  
*Adresa:* Nábřeží 311, Roudnice nad Labem  
*Zodpovědný pracovník:* Jana Jonáková (jonakovaja@pla.cz)

### LOKALIZACE STROMU

*Projekt:* Povodí Labe - General  
*Skupina ploch:* Roudnice nad Labem 2023 - LEVÝ BŘEH  
*Plocha:* mapa č.8 - LB  
*Číslo stromu:* 160  
*Číslo štítku:* 1163683  
*Souřadnice GPS:* 50.4243328204, 14.3956561782  
*Katastrální území:* Horní Počaply  
*Pavela:* 1157/2

### DENDROMETRICKÉ PARAMETRY

*Výška stromu:* 22,0 m  
*Průměr kmene:* 61 cm  
*Obvod kmene:* 191 cm  
*Průměr koruny:* 9,0 m  
*Výška nasazení koruny:* 3,0 m

### ZHODNOCENÍ STAVU

*Fyziologické stáří:* dospělý strom (4)  
*Perspektiva:* dlouhodobě perspektivní (a)  
*Vitalita:* zřetelně snižená (2)  
*Stabilita:* zhoršená (2)  
*Zdravotní stav:* zhoršený (2)  
*Sadovnická hodnota:* ---  
*Celkový stav:* ---  
*Poznámka:* Asymetrická koruna. Nakloněný kmen. Silné suché větve v koruně.

### UŽIVATELSKÁ POLÍČKA

*UDP 16:* Horní Počaply  
*UDP 17:* 2023

### OŠETŘENÍ STROMU

Řez bezpečnostní (S-RB), Naléhavost: Naléhavý zásah, Opakování Jednou za pět roků



## DETAILNÍ INFORMACE O STROMU

### DRUH STROMU

*Taxon latinsky:* Populus x canadensis

*Taxon česky:* topol kanadský

### VLASTNÍK DAT

*Organizace:* Povodí Labe - závod Roudnice nad Labem

*Adresa:* Nábřeží 311, Roudnice nad Labem

*Zodpovědný pracovník:* Jana Jonáková (jonakovaja@pla.cz)

### LOKALIZACE STROMU

*Projekt:* Povodí Labe - General

*Skupina ploch:* Roudnice nad Labem 2023 - LEVÝ BŘEH

*Plocha:* mapa č.8 - LB

*Číslo stromu:* 162

*Číslo štítku:* 1163685

*Souřadnice GPS:* 50.4243022752, 14.3957403325

*Katastrální území:* Horní Počaply

*Parcela:* 1157/2

### DENDROMETRICKÉ PARAMETRY

*Výška stromu:* 22,0 m

*Průměr kmene:* 81 cm

*Obvod kmene:* 254 cm

*Průměr koruny:* 9,0 m

*Výška nasažení koruny:* 3,0 m

### ZHODNOCENÍ STAVU

*Fyziologické stáří:* dospělý strom (4)

*Perspektiva:* dlouhodobě perspektivní (a)

*Vitalita:* výborná až mírně snížená (1)

*Stabilita:* zhoršená (2)

*Zdravotní stav:* zhoršený (2)

*Sadovnická hodnota:* ---

*Celkový stav:* ---

*Poznámka:* Asymetrická koruna. Nakloněný kmen. Silné suché větve v koruně.

### UŽIVATELSKÁ POLÍČKA

*UDP 16:* Horní Počaply

*UDP 17:* 2023

### OŠETŘENÍ STROMU

**Řez bezpečnostní (S-RB),** Naléhavost: Méně naléhavý zásah, Opakování Jednou za pět roků



## DETAILNÍ INFORMACE O STROMU

### DRUH STROMU

*Taxon latinsky:* Populus x canadensis

*Taxon česky:* topol kanadský

### VLASTNÍK DAT

*Organizace:* Povodí Labe - závod Roudnice nad Labem

*Adresa:* Nábřeží 311, Roudnice nad Labem

*Zodpovědný pracovník:* Jana Jonáková (jonakovaja@pla.cz)

### LOKALIZACE STROMU

*Projekt:* Povodí Labe - General

*Skupina ploch:* Roudnice nad Labem 2023 - LEVÝ BŘEH

*Plocha:* mapa č.8 - LB

*Číslo stromu:* 163

*Číslo štítku:* 1163687

*Souřadnice GPS:* 50.4221965255, 14.405605162

*Katastrální území:* Horní Počaply

*Parcela:* 1157/3

### DENDROMETRICKÉ PARAMETRY

*Výška stromu:* 18,0 m

*Průměr kmene:* 61 cm

*Obvod kmene:* 191 cm

*Průměr koruny:* 9,0 m

*Výška nasazení koruny:* 3,0 m

### ZHODNOCENÍ STAVU

*Fyziologické stáří:* dospělý strom (4)

*Perspektiva:* dlouhodobě perspektivní (a)

*Vitalita:* zřetelně snižená (2)

*Stabilita:* zhoršená (2)

*Zdravotní stav:* zhoršený (2)

*Sadovnická hodnota:* ---

*Celkový stav:* ---

*Poznámka:* Silné suché větve v koruně.

### UŽIVATELSKÁ POLÍČKA

*UDP 16:* Horní Počaply

*UDP 17:* 2023

### OŠETŘENÍ STROMU

**Řez bezpečnostní (S-RB), Naléhavost:** Naléhavý zásah, Opakování Jednou za pět roků





## DETAILNÍ INFORMACE O STROMU

### DRUH STROMU

*Taxon latinsky:* Populus x canadensis

*Taxon česky:* topol kanadský

### VLASTNÍK DAT

*Organizace:* Povodí Labe - závod Roudnice nad Labem

*Adresa:* Nábřeží 311, Roudnice nad Labem

*Zodpovědný pracovník:* Jana Jonáková (jonakovaja@pla.cz)

### LOKALIZACE STROMU

*Projekt:* Povodí Labe - General

*Skupina ploch:* Roudnice nad Labem 2023 - LEVÝ BŘEH

*Plocha:* mapa č.8 - LB

*Číslo stromu:* 166

*Číslo štítku:* 1163689

*Souřadnice GPS:* 50.4222383936, 14.405312466

*Katastrální území:* Horní Počaply

*Parcela:* 1157/3

### DENDROMETRICKÉ PARAMETRY

*Výška stromu:* 18,0 m

*Průměr kmene:* 67 cm

*Obvod kmene:* 210 cm

*Průměr koruny:* 9,0 m

*Výška nažazení koruny:* 3,0 m

### ZHODNOCENÍ STAVU

*Fyziologické stáří:* dospělý strom (4)

*Perspektiva:* krátkodobě perspektivní (b)

*Vitalita:* výborná až mírně snížená (1)

*Stabilita:* zhoršená (2)

*Zdravotní stav:* zhoršený (2)

*Sadovnická hodnota:* ---

*Celkový stav:* ---

*Poznámka:* Asymetrická koruna. Nakloněný kmen.

### UŽIVATELSKÁ POLÍČKA

*UDP 16:* Horní Počaply

*UDP 17:* 2023

### OŠETŘENÍ STROMU

**Lokální redukce z důvodu stabilizace (S-RLLR),** Naléhavost: Méně naléhavý zásah, Opakování Jednou za pět roků  
*Odlehčit větve nad komunikací či chodníkem.*

**Řez bezpečnostní (S-RB),** Naléhavost: Méně naléhavý zásah, Opakování Jednou za pět roků



DETAILNÍ INFORMACE O STROMU

DRUH STROMU	<i>Taxon latinsky:</i> Populus x canadensis <i>Taxon český:</i> topol kanadský
VLASTNÍK DAT	<i>Organizace:</i> Povodí Labe - závod Roudnice nad Labem <i>Adresa:</i> Nábřeží 311, Roudnice nad Labem <i>Zodpovědný pracovník:</i> Jana Jonáková (jonakovaja@pla.cz)
LOKALIZACE STROMU	<i>Projekt:</i> Povodí Labe - General <i>Skupina ploch:</i> Roudnice nad Labem 2023 - LEVÝ BŘEH <i>Plocha:</i> mapa č.8 - LB <i>Číslo stromu:</i> 167 <i>Číslo štítku:</i> 1163690 <i>Souřadnice GPS:</i> 50.4222663769, 14.4052383699 <i>Katastrální území:</i> Horní Počaply <i>Parcela:</i> 1157/3
DENDROMETRICKÉ PARAMETRY	<i>Výška stromu:</i> 18,0 m <i>Průměr kmene:</i> 58 cm <i>Obvod kmene:</i> 182 cm <i>Průměr koruny:</i> 9,0 m <i>Výška nasažení koruny:</i> 3,0 m
ZHODNOCENÍ STAVU	<i>Fyziologické stáří:</i> dospělý strom (4) <i>Perspektiva:</i> dlouhodobě perspektivní (a) <i>Vitalita:</i> zřetelně snižená (2) <i>Stabilita:</i> zhoršená (2) <i>Zdravotní stav:</i> zhoršený (2) <i>Sadovnická hodnota:</i> --- <i>Celkový stav:</i> --- <i>Poznámka:</i> Asymetrická koruna. Nakloněný kmen. Silné suché větve v koruně.
UŽIVATELSKÁ POLÍČKA	<i>UDP 16:</i> Horní Počaply <i>UDP 17:</i> 2023
OŠETŘENÍ STROMU	<b>Lokální redukce z důvodu stabilizace (S-RLR),</b> Naléhavost: Naléhavý zásah, Opakování Jednou za pět roků <i>Odléhněť větve nad komunikací či chodníkem.</i> <b>Řez bezpečnostní (S-RB),</b> Naléhavost: Naléhavý zásah, Opakování Jednou za pět roků



## DETAILNÍ INFORMACE O STROMU

### DRUH STROMU

*Taxon latinsky:* Salix fragilis

*Taxon česky:* vrba křehká

### VLASTNÍK DAT

*Organizace:* Povodí Labe - závod Roudnice nad Labem

*Adresa:* Nábřeží 311, Roudnice nad Labem

*Zodpovědný pracovník:* Jana Jonáková (jonakovaja@pla.cz)

### LOKALIZACE STROMU

*Projekt:* Povodí Labe - General

*Skupina ploch:* Roudnice nad Labem 2023 - PRAVÝ BŘEH

*Plocha:* mapa č.9 - PB

*Číslo stromu:* 3

*Číslo štítku:* 1162093

*Souřadnice GPS:* 50.4258696714, 14.3978200503

*Katastrální území:* Počeplice

*Parcela:* 835/14

### DENDROMETRICKÉ PARAMETRY

*Výška stromu:* 13,0 m

*Průměr kmene:* 105 cm

*Obvod kmene:* 329 cm

*Průměr koruny:* 12,0 m

*Výška nasazení koruny:* 2,0 m

### ZHODNOCENÍ STAVU

*Fyziologické stáří:* senescentní strom (5)

*Perspektiva:* krátkodobě perspektivní (b)

*Vitalita:* výrazně snižená (3)

*Stabilita:* výrazně zhoršená (3)

*Zdravotní stav:* silně narušený (4)

*Sadovnická hodnota:* ---

*Celkový stav:* ---

*Poznámka:* Silné suché větve v koruně. Dynamicky prosychá. Podezření na infekci kořenů.

### UŽIVATELSKÁ POLÍČKA

*UDP 16:* Štětí

*UDP 17:* 2023

### OŠETŘENÍ STROMU

**Řez sesazovací (S-RS),** Naléhavost: Naléhavý zásah, Opakování Jednou za deset roků

*Sesadit o 50 procent případně zcela odstranit.*





## DETAILNÍ INFORMACE O STROMU

### DRUH STROMU

*Taxon latinsky:* Salix fragilis

*Taxon česky:* vrba křehká

### VLASTNÍK DAT

*Organizace:* Povodí Labe - závod Roudnice nad Labem

*Adresa:* Nábřeží 311, Roudnice nad Labem

*Zodpovědný pracovník:* Jana Jonáková (jonakovaja@pla.cz)

### LOKALIZACE STROMU

*Projekt:* Povodí Labe - Generel

*Skupina ploch:* Roudnice nad Labem 2023 - PRAVÝ BŘEH

*Plocha:* mapa č.9 - PB

*Číslo stromu:* 5

*Číslo štítku:* 1162095

*Souřadnice GPS:* 50.4260285868, 14.3974904739

*Katastrální území:* Počeplice

*Parcela:* 835/14

### DENDROMETRICKÉ PARAMETRY

*Výška stromu:* 17,0 m

*Průměr kmene:* 105 cm

120 cm

*Obvod kmene:* 329 cm

376 cm

*Průměr koruny:* 17,0 m

*Výška nasazení koruny:* 2,0 m

### ZHODNOCENÍ STAVU

*Fyziologické stáří:* dospělý strom (4)

*Perspektiva:* krátkodobě perspektivní (b)

*Vitalita:* výrazně snižená (3)

*Stabilita:* výrazně zhoršená (3)

*Zdravotní stav:* silně narušený (4)

*Sadovnická hodnota:* ---

*Celkový stav:* ---

*Poznámka:* Suchý vrchol. Silné suché větve v koruně. Odlomená část koruny. Infekce větví.

### UŽIVATELSKÁ POLÍČKA

*UDP 16:* Štětí

*UDP 17:* 2023

### OŠETŘENÍ STROMU

**Řez sesazovací (S-RS), Naléhavost:** Naléhavý zásah, Opakování Jednou za deset roků 40 procent.



## DETAILNÍ INFORMACE O STROMU

### DRUH STROMU

*Taxon latinsky:* Populus x canadensis

*Taxon česky:* topol kanadský

### VLASTNÍK DAT

*Organizace:* Povodí Labe - závod Roudnice nad Labem

*Adresa:* Nábřeží 311, Roudnice nad Labem

*Zodpovědný pracovník:* Jana Jonáková (jonakovaja@pla.cz)

### LOKALIZACE STROMU

*Projekt:* Povodí Labe - General

*Skupina ploch:* Roudnice nad Labem 2023 - PRAVÝ BŘEH

*Plocha:* mapa č.9 - PB

*Číslo stromu:* 10

*Číslo štítku:* 1162100

*Souřadnice GPS:* 50.4264529877, 14.3959421676

*Katastrální území:* Počeplice

*Parcela:* 875/4

### DENDROMETRICKÉ PARAMETRY

*Výška stromu:* 18,0 m

*Průměr kmene:* 215 cm

*Obvod kmene:* 675 cm

*Průměr koruny:* 14,0 m

*Výška nasazení koruny:* 2,0 m

### ZHODNOCENÍ STAVU

*Fyziologické stáří:* dospělý strom (4)

*Perspektiva:* dlouhodobě perspektivní (a)

*Vitalita:* výborná až mírně snížená (1)

*Stabilita:* výrazně zhoršená (3)

*Zdravotní stav:* výrazně zhoršený (3)

*Sadovnická hodnota:* ---

*Celkový stav:* ---

*Poznámka:* Velké řezné rány Infekce větví. Sekundární koruna.

### UŽIVATELSKÁ POLÍČKA

*UDP 16:* Štětí

*UDP 17:* 2023

### OŠETŘENÍ STROMU

*Stabilizace sekundární koruny (S-SSK), Naléhavost:* Naléhavý zásah, Opakování Jednou za pět roků



## DETAILNÍ INFORMACE O STROMU

### DRUH STROMU

*Taxon latinsky:* Populus x canadensis

*Taxon český:* topol kanadský

### VLASTNÍK DAT

*Organizace:* Povodí Labe - závod Roudnice nad Labem

*Adresa:* Nábřeží 311, Roudnice nad Labem

*Zodpovědný pracovník:* Jana Jonáková (jonakovaja@pla.cz)

### LOKALIZACE STROMU

*Projekt:* Povodí Labe - General

*Skupina ploch:* Roudnice nad Labem 2023 - PRAVÝ BŘEH

*Plocha:* mapa č.9 - PB

*Číslo stromu:* 11

*Číslo štítku:* 1162101

*Souřadnice GPS:* 50.4270888638, 14.3941155844

*Katastrální území:* Počeplice

*Parcela:* 875/4

### DENDROMETRICKÉ PARAMETRY

*Výška stromu:* 21,0 m

*Průměr kmene:* 240 cm

*Obvod kmene:* 753 cm

*Průměr koruny:* 19,0 m

*Výška nasažení koruny:* 2,0 m

### ZHODNOCENÍ STAVU

*Fyziologické stáří:* dospělý strom (4)

*Perspektiva:* dlouhodobě perspektivní (a)

*Vitalita:* výborná až mírně snížená (1)

*Stabilita:* výrazně zhoršená (3)

*Zdravotní stav:* výrazně zhoršený (3)

*Sadovnická hodnota:* ---

*Celkový stav:* ---

*Poznámka:* Velké řezné rány Infekce větví. Sekundární koruna.

### UŽIVATELSKÁ POLÍČKA

*UDP 16:* Štětí

*UDP 17:* 2023

### OŠETŘENÍ STROMU

*Stabilizace sekundární koruny (S-SSK), Naléhavost:* Naléhavý zásah, Opakování Jednou za pět roků  
10 procent.





DETAILNÍ INFORMACE O STROMU

DRUH STROMU	Taxon latinsky: Salix alba Taxon český: vrba bílá			
VLASTNÍK DAT	Organizace: Povodí Labe - závod Roudnice nad Labem Adresa: Nábřeží 311, Roudnice nad Labem Zodpovědný pracovník: Jana Jonáková (jonakovaja@pla.cz)			
LOKALIZACE STROMU	Projekt: Povodí Labe - General Skupina ploch: Roudnice nad Labem 2023 - PRAVÝ BŘEH Plocha: mapa č.9 - PB Číslo stromu: 12 Číslo štítku: 1162102 Souřadnice GPS: 50.4271053103, 14.3938654684 Katastrální území: Počeplice Parcela: 875/4			
DENDROMETRICKÉ PARAMETRY	Výška stromu: 11,0 m			
	Průměr kmene: 35 cm	14 cm	28 cm	25 cm
	Obvod kmene: 109 cm	43 cm	87 cm	78 cm
	Průměr koruny: 11,0 m			
	Výška nasažení koruny: 1,0 m			
ZHODNOCENÍ STAVU	Fyziologické stáří: dospělý strom (4) Perspektiva: dlouhodobě perspektivní (a) Vitalita: výborná až mírně snížená (1) Stabilita: výrazně zhoršená (3) Zdravotní stav: výrazně zhoršený (3) Sadovnická hodnota: --- Celkový stav: --- Poznámka: Sekundární koruna.			
UŽIVATELSKÁ POLÍČKA	UDP 16: Štětí UDP 17: 2023			
OŠETŘENÍ STROMU	Řez popouštěcí (S-RTPP), Naléhavost: Méně naléhavý zásah, Opakování Jednou za tři roky			

